

I 総合健診事業



I 総合健診事業

一日人間ドックを主軸とした女性健診等、各種オプション検査を実施している。

令和3年度は人間ドック棟での運用が3年目を迎え、認知度も少しずつ高まり、昭和53年に事業を開始以来、初めて年間19,000人を超える一日人間ドック19,454人、ミニドック等210人、受診者総数19,664人（男 11,227人 女 8,437人）を実施することができた。

1 概要

(1) 一日人間ドック

| 検査項目 | 内容 | |
|---------|--|---|
| 一般計測検査 | 身長、体重、BMI、腹囲、視力、聴力 | |
| 問診 | 既往歴、家族歴、生活習慣、自覚症状の調査（特定健康診査に係わる質問22項目を含む） | |
| 眼科的検査 | 眼底検査、眼圧検査 | |
| 循環器系検査 | 心電図検査（安静時）、血圧測定、心拍数 | |
| 呼吸器系検査 | 胸部X線検査（正面・側面）、肺機能検査 | |
| 腹部超音波検査 | 肝臓、胆のう、腎臓、膵臓、脾臓、腹部大動脈 | |
| 消化器系検査 | 食道・胃部・十二指腸X線検査、免疫学的便潜血検査2日法、ヘリコバクターピロリ抗体（初回のみ） | |
| 尿検査 | 尿一般 | 糖、蛋白、潜血、ウロビリノーゲン、ビリルビン、ケトン体、PH、比重、亜硝酸塩、白血球 |
| | 尿沈査 | 赤血球、白血球、上皮、粘液、その他（蛋白、潜血陽性者のみ実施） |
| 血液検査 | 血液学検査 | 白血球数、赤血球数、Hb、Ht、MCV、MCH、MCHC、血小板数 白血球百分率（好中球、リンパ球、単球、好酸球、好塩基球）、HbA1c |
| | 生化学検査 | TP、Alb、A/G比、ALP、AST（GOT）、ALT（GPT）、 γ -GT（ γ -GTP）、T-Bil、LD（LDH）、ChE、BUN、CRE、TG、総コレステロール、HDL-C、LDL-C、Non-HDLコレステロール、空腹時血糖、UA、Na、K、Cl、Ca、AMY、eGFR |
| | 免疫・血清学検査 | RF、CRP、血液型、HBs抗原（血液型、HBs抗原検査については、本人希望により省略可） HCV抗体（初回と節目年齢（5の倍数年齢）になる方を対象） |
| 面談 | 当日に医師の面談による総合診断・生活指導（特定健康診査情報提供を含む） | |

(2) 女性健診

| 検査項目 | 内容 |
|------|----------------------|
| 子宮検査 | 問診、診察、細胞診 |
| 乳房検査 | 問診、乳房超音波検査、マンモグラフィ検査 |

(3) オプション検査

| 検査項目 | 内容 |
|-------------------|--|
| 心臓・血管ドック | 問診、心臓超音波検査、血圧脈波検査、BNP検査、頸動脈超音波検査 |
| BNP検査 | 脳性ナトリウム利尿ペプチド測定 |
| 胸部CT検査 | マルチスライスCT |
| 喀たん細胞診検査 | 細胞診 |
| 骨粗しょう症検査 | 骨量測定（DEXA法） |
| 胃がんリスク層別化検査（ABC法） | ヘリコバクターピロリ抗体法、ペプシノゲン法の検査 |
| リウマチ検査 | 抗CCP抗体検査 |
| 腫瘍マーカー検査 | 前立腺がん（PSA） 肝臓がん（AFP） 消化器系がん（CEA、CA19-9） 卵巣がん（CA125） |
| 経膈超音波検査 | 超音波検査 |
| H P V検査 | 細胞診 |
| 甲状腺機能検査 | FT3、FT4、TSH |

(4) 単独健診

| 検査項目 | 内容 |
|--------|----------------------|
| 乳がんドック | 問診、乳房超音波検査、マンモグラフィ検査 |

(5) 受診者の状況

① 月別、性別受診者数

(人)

| 月 | 区分 | 稼働日数(日) | 男 | 女 | 合計 | 一日当たりの 受診者数 |
|----|----|---------|--------|-------|--------|----------------|
| 4 | | 19 | 489 | 274 | 763 | 40.2 |
| 5 | | 15 | 669 | 333 | 1,002 | 66.8 |
| 6 | | 23 | 1,314 | 811 | 2,125 | 92.4 |
| 7 | | 21 | 1,134 | 792 | 1,926 | 91.7 |
| 8 | | 19 | 990 | 775 | 1,765 | 92.9 |
| 9 | | 20 | 1,131 | 805 | 1,936 | 96.8 |
| 10 | | 21 | 1,213 | 827 | 2,040 | 97.1 |
| 11 | | 20 | 1,086 | 832 | 1,918 | 95.9 |
| 12 | | 20 | 1,049 | 906 | 1,955 | 97.8 |
| 1 | | 18 | 878 | 752 | 1,630 | 90.6 |
| 2 | | 18 | 800 | 735 | 1,535 | 85.3 |
| 3 | | 17 | 474 | 595 | 1,069 | 62.9 |
| 計 | | 231 | 11,227 | 8,437 | 19,664 | 85.1 |

※ミニドック等を含む

② 個人・団体別受診者数

(人)

| 月 | 区分 | 個人扱い | | | | 団体扱い | | | | 合計 | | |
|----|----|------|-----|-----|------|--------|-------|--------|-------|--------|-------|--------|
| | | 男 | 女 | 計 | 比率 | 男 | 女 | 計 | 比率 | | | |
| 4 | | 25 | 30 | 55 | 7.21 | 464 | 244 | 708 | 92.79 | 489 | 274 | 763 |
| 5 | | 24 | 22 | 46 | 4.59 | 645 | 311 | 956 | 95.41 | 669 | 333 | 1,002 |
| 6 | | 37 | 35 | 72 | 3.39 | 1,277 | 776 | 2,053 | 96.61 | 1,314 | 811 | 2,125 |
| 7 | | 38 | 40 | 78 | 4.05 | 1,096 | 752 | 1,848 | 95.95 | 1,134 | 792 | 1,926 |
| 8 | | 34 | 39 | 73 | 4.14 | 956 | 736 | 1,692 | 95.86 | 990 | 775 | 1,765 |
| 9 | | 39 | 48 | 87 | 4.49 | 1,092 | 757 | 1,849 | 95.51 | 1,131 | 805 | 1,936 |
| 10 | | 30 | 42 | 72 | 3.53 | 1,183 | 785 | 1,968 | 96.47 | 1,213 | 827 | 2,040 |
| 11 | | 37 | 40 | 77 | 4.01 | 1,049 | 792 | 1,841 | 95.99 | 1,086 | 832 | 1,918 |
| 12 | | 46 | 53 | 99 | 5.06 | 1,003 | 853 | 1,856 | 94.94 | 1,049 | 906 | 1,955 |
| 1 | | 34 | 51 | 85 | 5.21 | 844 | 701 | 1,545 | 94.79 | 878 | 752 | 1,630 |
| 2 | | 25 | 39 | 64 | 4.17 | 775 | 696 | 1,471 | 95.83 | 800 | 735 | 1,535 |
| 3 | | 32 | 62 | 94 | 8.79 | 442 | 533 | 975 | 91.21 | 474 | 595 | 1,069 |
| 計 | | 401 | 501 | 902 | 4.59 | 10,826 | 7,936 | 18,762 | 95.41 | 11,227 | 8,437 | 19,664 |

③ 健診回数分布

| 区分 | 個人扱い | | | 団体扱い | | | 合計 | | | 比率 (%) |
|----|------|-----|-----|--------|-------|--------|--------|-------|--------|--------|
| | 男 | 女 | 計 | 男 | 女 | 計 | 男 | 女 | 計 | |
| 初診 | 69 | 77 | 146 | 1,365 | 1,118 | 2,483 | 1,434 | 1,195 | 2,629 | 13.37 |
| 再診 | 332 | 424 | 756 | 9,461 | 6,818 | 16,279 | 9,793 | 7,242 | 17,035 | 86.63 |
| 計 | 401 | 501 | 902 | 10,826 | 7,936 | 18,762 | 11,227 | 8,437 | 19,664 | 100.00 |

④ 過去3年間の月別受診者数の推移

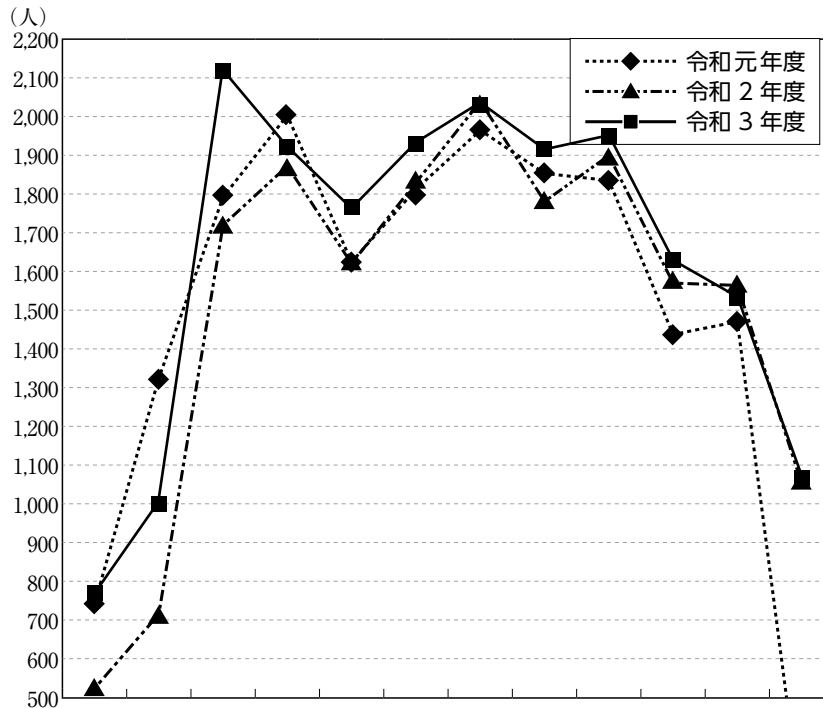

| 年度 | 4 | 5 | 6 | 7 | 8 | 9 | 10 | 11 | 12 | 1 | 2 | 3 |
|-------|-----|-------|-------|-------|-------|-------|-------|-------|-------|-------|-------|-------|
| 令和元年度 | 742 | 1,324 | 1,792 | 2,003 | 1,624 | 1,812 | 1,965 | 1,853 | 1,835 | 1,437 | 1,470 | 202 |
| 令和2年度 | 511 | 715 | 1,722 | 1,885 | 1,625 | 1,847 | 2,044 | 1,789 | 1,907 | 1,571 | 1,574 | 1,049 |
| 令和3年度 | 763 | 1,002 | 2,125 | 1,926 | 1,765 | 1,936 | 2,040 | 1,918 | 1,955 | 1,630 | 1,535 | 1,069 |

⑤ 過去3年間の年度別受診者数の推移

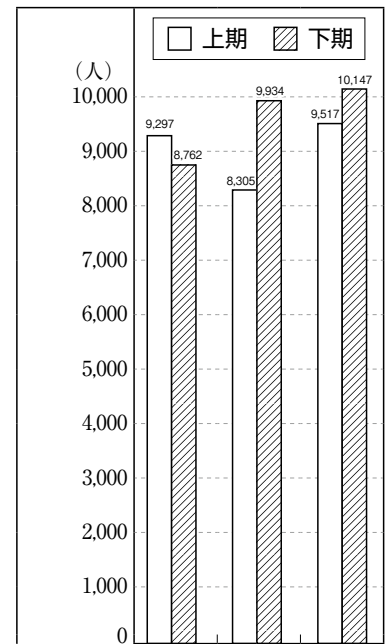

| 年度 | 元 | 2 | 3 |
|------------|--------|--------|--------|
| 稼働日数 | 215 | 228 | 231 |
| 総受診者数 | 18,059 | 18,239 | 19,664 |
| 一日当たりの受診者数 | 84.0 | 80.0 | 85.1 |

⑥ 年代別受診者の状況

〈男〉

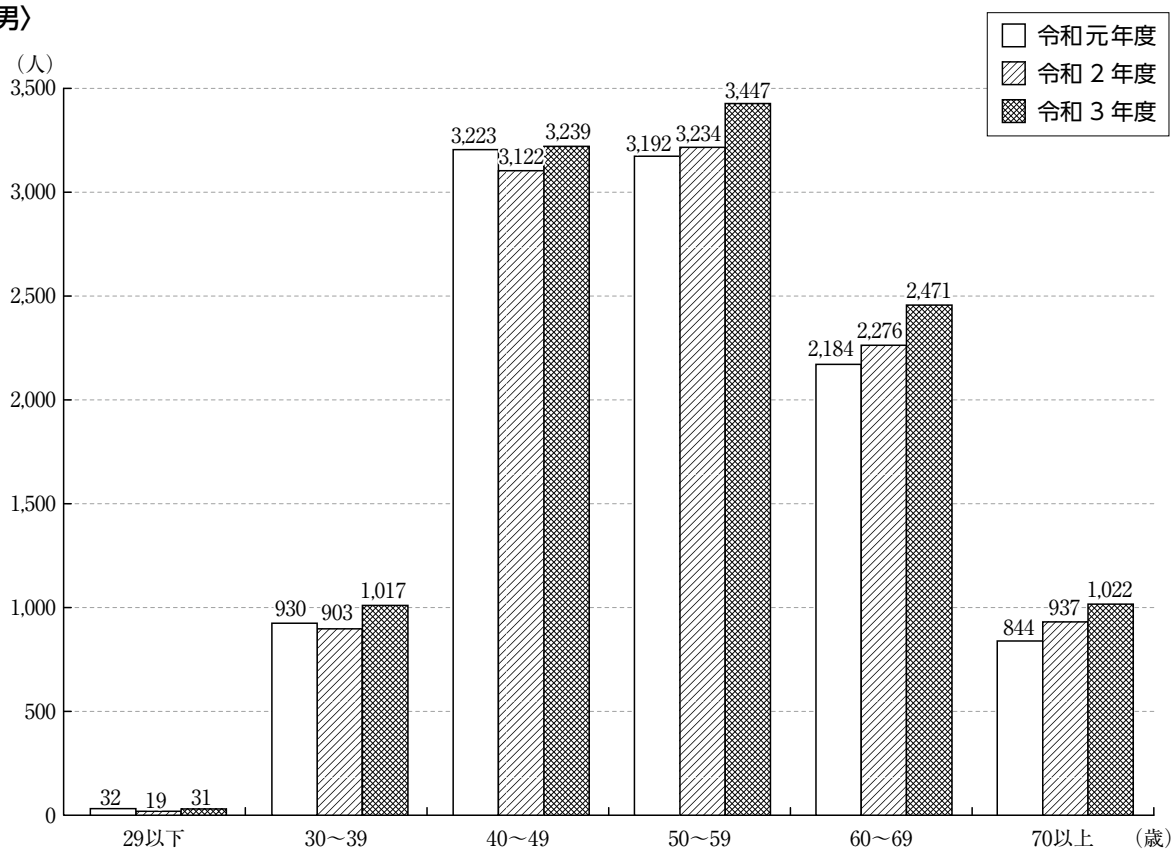

〈女〉

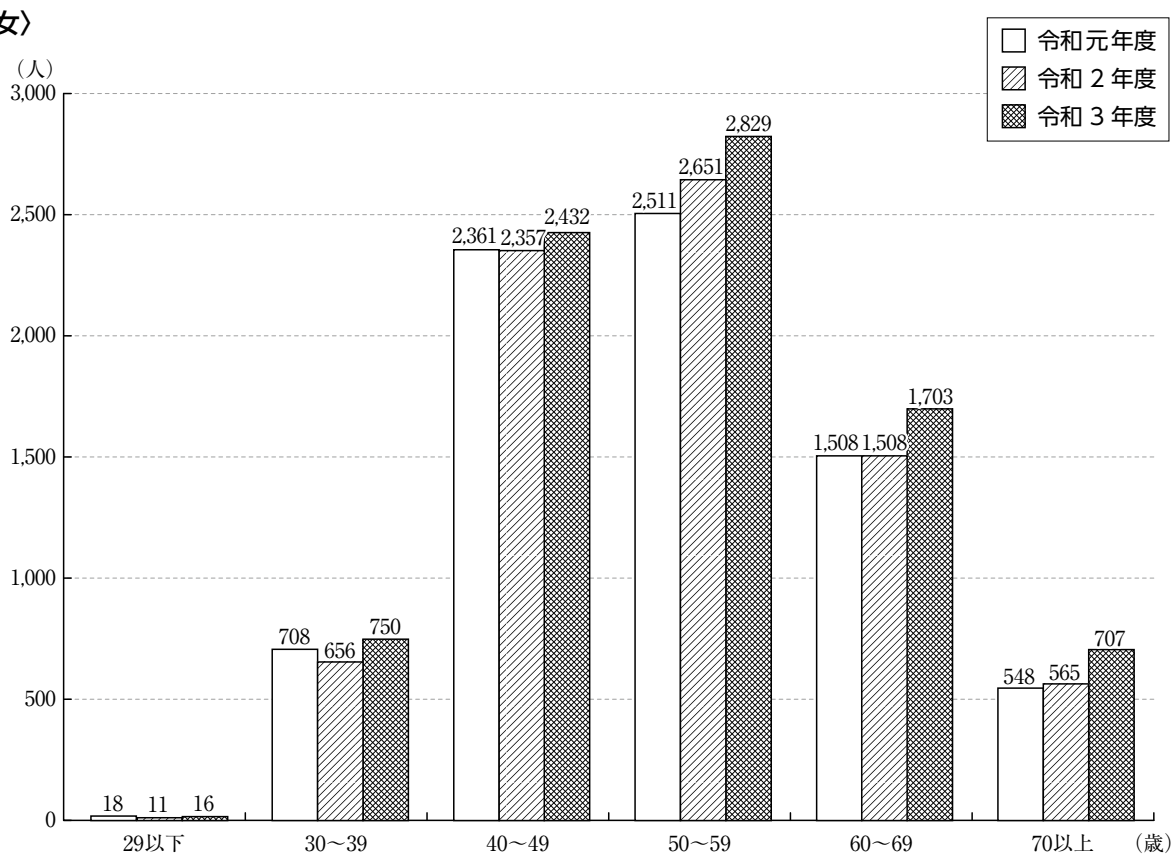

2 健診結果成績

(1) 健診結果成績

男11,227人 女8,437人

| 判定 | | 年齢(歳) | | | | | | | | | | | | | | 合計 | 比率 (%) |
|----|---|-------|-------|-------|-------|-------|-------|-------|-------|-------|-------|-------|-------|-------|-----|--------|-----------|
| | | ~19 | 20~24 | 25~29 | 30~34 | 35~39 | 40~44 | 45~49 | 50~54 | 55~59 | 60~64 | 65~69 | 70~74 | 75~79 | 80~ | | |
| A | 男 | | 1 | | 1 | 2 | 2 | 3 | | | | | | | | 9 | 0.08 |
| | 女 | | | | 1 | 3 | 4 | 2 | | | | | | | | 10 | 0.12 |
| B | 男 | | 2 | | 30 | 106 | 143 | 109 | 67 | 39 | 15 | 10 | 1 | | | 522 | 4.65 |
| | 女 | | 3 | | 32 | 81 | 137 | 133 | 84 | 51 | 21 | 8 | 2 | | | 552 | 6.54 |
| C | 男 | 1 | 6 | 12 | 131 | 363 | 653 | 811 | 712 | 470 | 321 | 188 | 79 | 30 | 14 | 3,791 | 33.77 |
| | 女 | | 1 | 8 | 105 | 335 | 536 | 716 | 732 | 513 | 309 | 169 | 94 | 26 | 5 | 3,549 | 42.06 |
| D | 男 | | 3 | 6 | 74 | 232 | 421 | 602 | 648 | 536 | 496 | 356 | 231 | 91 | 68 | 3,764 | 33.53 |
| | 女 | | | 3 | 29 | 107 | 252 | 300 | 378 | 284 | 235 | 187 | 112 | 41 | 18 | 1,946 | 23.07 |
| E | 男 | | | | 15 | 63 | 155 | 340 | 466 | 509 | 592 | 493 | 312 | 124 | 72 | 3,141 | 27.98 |
| | 女 | 1 | | | 11 | 46 | 119 | 233 | 368 | 419 | 411 | 363 | 275 | 93 | 41 | 2,380 | 28.21 |
| 合計 | 男 | 1 | 12 | 18 | 251 | 766 | 1,374 | 1,865 | 1,893 | 1,554 | 1,424 | 1,047 | 623 | 245 | 154 | 11,227 | 100.00 |
| | 女 | 1 | 4 | 11 | 178 | 572 | 1,048 | 1,384 | 1,562 | 1,267 | 976 | 727 | 483 | 160 | 64 | 8,437 | 100.00 |

| 健康診断の結果（判定区分について） | | |
|-------------------|---------------------|--|
| A | 異常なし | 今回の検査では特に異常は認められませんでした。 |
| B | ほぼ正常 | わずかに異常が認められますが心配のない範囲です。 |
| C | 要経過観察 | 健康管理に留意し、定期的な検査等を受けて経過を見てください。 自覚症状が認められた場合はすみやかに医療機関を受診ください。 |
| D | 要精密検査(場合によっては治療を要す) | さらに詳しい検査、または治療が必要です。 必ず医療機関を受診し、担当される医師の指示に従ってください。 |
| E | 受診中 | 今後とも主治医の指示に従い、受診継続してください。 |

(2) 総合判定比

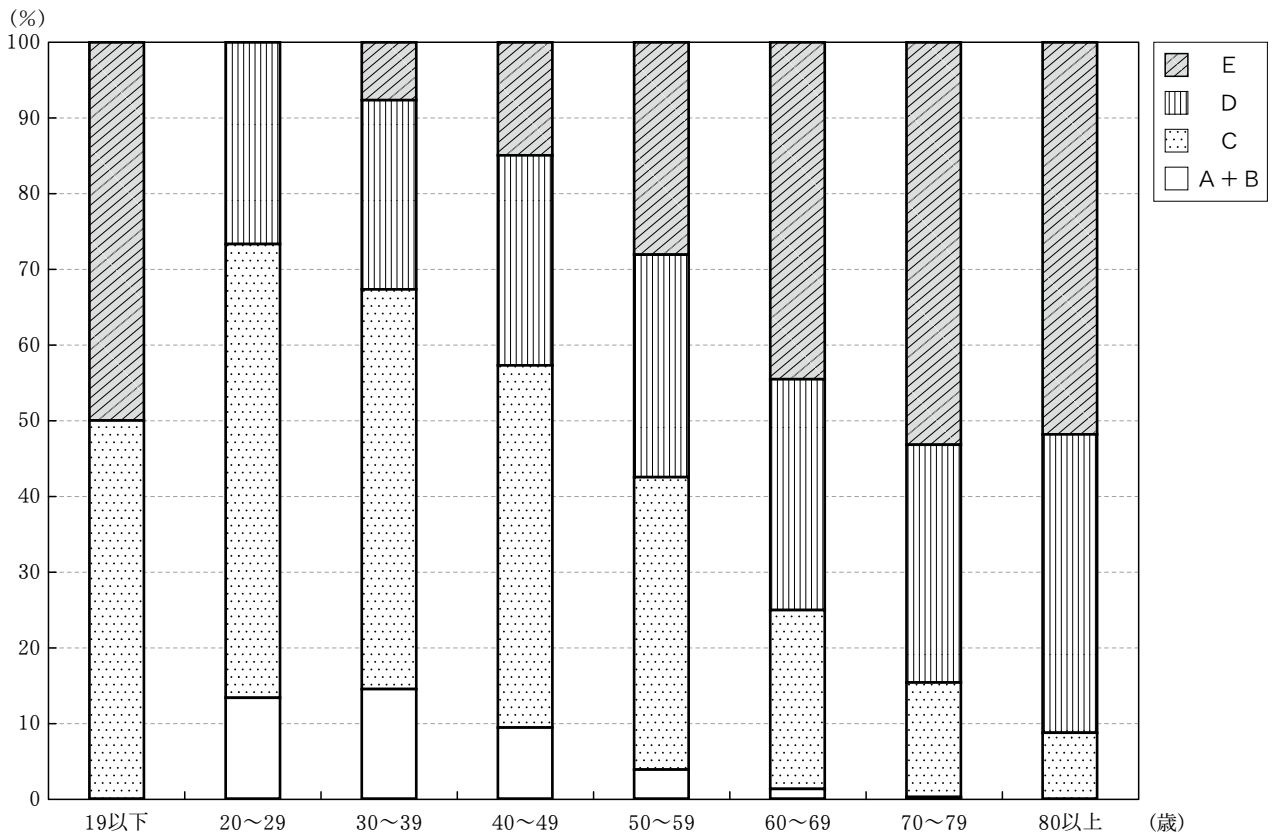

| 年齢判定 | ~19 | | 20~29 | | 30~39 | | 40~49 | | 50~59 | | 60~69 | | 70~79 | | 80~ | |
|------|-----|-------|-------|-------|-------|-------|-------|-------|-------|-------|-------|-------|-------|-------|-----|-------|
| | 人数 | 比率 | 人数 | 比率 | 人数 | 比率 | 人数 | 比率 | 人数 | 比率 | 人数 | 比率 | 人数 | 比率 | 人数 | 比率 |
| | (人) | (%) | (人) | (%) | (人) | (%) | (人) | (%) | (人) | (%) | (人) | (%) | (人) | (%) | (人) | (%) |
| A+B | | 0.0 | 6 | 13.3 | 256 | 14.5 | 533 | 9.4 | 241 | 3.8 | 54 | 1.3 | 3 | 0.2 | | 0.0 |
| C | 1 | 50.0 | 27 | 60.0 | 934 | 52.9 | 2,716 | 47.9 | 2,427 | 38.7 | 987 | 23.6 | 229 | 15.2 | 19 | 8.7 |
| D | | 0.0 | 12 | 26.7 | 442 | 25.0 | 1,575 | 27.8 | 1,846 | 29.4 | 1,274 | 30.5 | 475 | 31.4 | 86 | 39.4 |
| E | 1 | 50.0 | | 0.0 | 135 | 7.6 | 847 | 14.9 | 1,762 | 28.1 | 1,859 | 44.5 | 804 | 53.2 | 113 | 51.8 |
| 計 | 2 | 100.0 | 45 | 100.0 | 1,767 | 100.0 | 5,671 | 100.0 | 6,276 | 100.0 | 4,174 | 100.0 | 1,511 | 100.0 | 218 | 100.0 |

3 検査別成績

(人)

| 項目 | 区分 | 受診者数 | | 異常なし群 A+B | | 要経過観察群 C | | 精密検査・要治療群 D | | 受診中群 E | |
|---------------------|----|--------|--------|--------------|-------|-------------|-------|----------------|-------|-----------|--|
| | | | | | | | | | | | |
| 肥満 | | 19,664 | 12,540 | 63.77% | 7,123 | 36.22% | 1 | 0.01% | | 0.00% | |
| 血圧 | | 19,664 | 13,187 | 67.05% | 2,178 | 11.08% | 414 | 2.11% | 3,885 | 19.76% | |
| 心電図 | | 19,657 | 17,678 | 89.93% | 1,135 | 5.77% | 115 | 0.59% | 729 | 3.71% | |
| 眼科 | | 19,589 | 11,268 | 57.53% | 5,552 | 28.34% | 610 | 3.11% | 2,159 | 11.02% | |
| 聴力 | | 19,660 | 19,317 | 98.25% | 198 | 1.01% | 1 | 0.01% | 144 | 0.73% | |
| 肺機能 | | 9,984 | 8,349 | 83.62% | 1,003 | 10.05% | 247 | 2.47% | 385 | 3.86% | |
| 胸部X線 | | 19,458 | 18,674 | 95.97% | 106 | 0.54% | 149 | 0.77% | 529 | 2.72% | |
| 胸部C T | | 994 | 653 | 65.70% | 237 | 23.84% | 71 | 7.14% | 33 | 3.32% | |
| 上部消化管X線 | | 15,197 | 11,210 | 73.77% | 3,860 | 25.40% | 122 | 0.80% | 5 | 0.03% | |
| 上部消化管内視鏡 | | 1,886 | 690 | 36.59% | 976 | 51.74% | 218 | 11.56% | 2 | 0.11% | |
| 腹部超音波 | | 19,648 | 13,479 | 68.60% | 5,167 | 26.30% | 401 | 2.04% | 601 | 3.06% | |
| 肝機能 | | 19,664 | 15,205 | 77.32% | 2,654 | 13.50% | 1,522 | 7.74% | 283 | 1.44% | |
| 腎機能 | | 19,650 | 14,322 | 72.88% | 4,802 | 24.44% | 348 | 1.77% | 178 | 0.91% | |
| 血液学 | | 19,664 | 17,006 | 86.48% | 1,700 | 8.65% | 699 | 3.55% | 259 | 1.32% | |
| 糖代謝 | | 19,664 | 15,430 | 78.46% | 2,729 | 13.88% | 245 | 1.25% | 1,260 | 6.41% | |
| 脂質代謝 | | 19,664 | 10,994 | 55.91% | 4,971 | 25.28% | 721 | 3.67% | 2,978 | 15.14% | |
| 尿酸 | | 19,664 | 18,076 | 91.92% | 556 | 2.83% | 148 | 0.75% | 884 | 4.50% | |
| 血清学 | | 19,454 | 18,732 | 96.29% | 577 | 2.97% | 141 | 0.72% | 4 | 0.02% | |
| 尿検査 | | 19,657 | 17,177 | 87.38% | 1,450 | 7.38% | 1,030 | 5.24% | | 0.00% | |
| 便潜血 | | 19,074 | 17,920 | 93.95% | 5 | 0.03% | 1,057 | 5.54% | 92 | 0.48% | |
| 肝炎 | | 18,053 | 17,985 | 99.62% | 3 | 0.02% | 45 | 0.25% | 20 | 0.11% | |
| P S A (前立腺がん) | | 3,034 | 2,827 | 93.17% | | 0.00% | 154 | 5.08% | 53 | 1.75% | |
| A F P (肝臓がん) | | 1,792 | 1,755 | 97.94% | 1 | 0.06% | 30 | 1.67% | 6 | 0.33% | |
| CEA, CA19-9(消化器系がん) | | 2,824 | 2,708 | 95.89% | 3 | 0.11% | 92 | 3.26% | 21 | 0.74% | |
| C A 1 2 5 (卵巣がん) | | 722 | 690 | 95.56% | 3 | 0.42% | 26 | 3.60% | 3 | 0.42% | |
| マンモグラフィ | | 4,172 | 4,043 | 96.91% | 124 | 2.97% | 5 | 0.12% | | 0.00% | |
| 乳房超音波 | | 7,342 | 7,013 | 95.52% | 306 | 4.17% | 23 | 0.31% | | 0.00% | |
| 子宮検診 | | 6,022 | 5,578 | 92.63% | 86 | 1.43% | 282 | 4.68% | 76 | 1.26% | |
| H P V | | 438 | 401 | 91.55% | | 0.00% | 37 | 8.45% | | 0.00% | |
| リウマチ | | 445 | 434 | 97.53% | 2 | 0.45% | 4 | 0.90% | 5 | 1.12% | |
| 甲状腺機能 | | 696 | 625 | 89.80% | 7 | 1.01% | 36 | 5.17% | 28 | 4.02% | |
| 喀たん細胞診 | | 187 | 62 | 33.16% | 125 | 66.84% | | 0.00% | | 0.00% | |
| 心臓・血管ドック | | 307 | 278 | 90.56% | 7 | 2.28% | 2 | 0.65% | 20 | 6.51% | |
| 胃がんリスク層別化(ABC法) | | 769 | 443 | 57.61% | 326 | 42.39% | | 0.00% | | 0.00% | |
| 骨粗しょう症 | | 842 | 480 | 57.00% | 228 | 27.08% | 82 | 9.74% | 52 | 6.18% | |
| B N P | | 1,396 | 1,316 | 94.26% | 29 | 2.08% | 5 | 0.36% | 46 | 3.30% | |

(1) 肥満

男 11,227人 女 8,437人 合計 19,664人

①異常なし群

| 性別 | 年齢(歳) | ~29 | 30~39 | 40~49 | 50~59 | 60~69 | 70~79 | 80~ | 計 |
|----|-------|-------|-------|--------|--------|--------|-------|-------|--------|
| 男 | 人数 | 22 | 630 | 1,906 | 2,032 | 1,522 | 578 | 109 | 6,799 |
| | 割合 | 0.20% | 5.61% | 16.98% | 18.10% | 13.56% | 5.15% | 0.97% | |
| 女 | 人数 | 11 | 500 | 1,657 | 1,901 | 1,180 | 446 | 46 | 5,741 |
| | 割合 | 0.13% | 5.93% | 19.64% | 22.52% | 13.99% | 5.29% | 0.55% | |
| 計 | 人数 | 33 | 1,130 | 3,563 | 3,933 | 2,702 | 1,024 | 155 | 12,540 |
| | 割合 | 0.17% | 5.75% | 18.11% | 19.99% | 13.74% | 5.21% | 0.79% | |

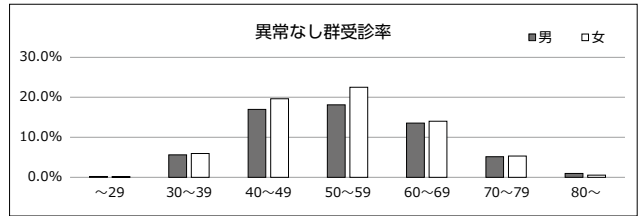
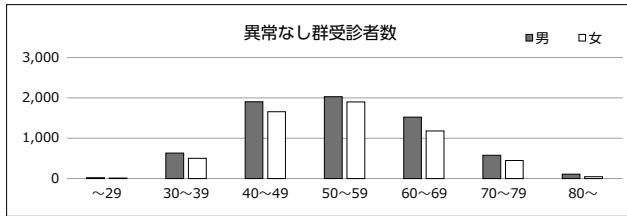

②要経過観察群

| 性別 | 年齢(歳) | ~29 | 30~39 | 40~49 | 50~59 | 60~69 | 70~79 | 80~ | 計 |
|----|-------|-------|-------|--------|--------|-------|-------|-------|-------|
| 男 | 人数 | 9 | 387 | 1,333 | 1,415 | 949 | 290 | 45 | 4,428 |
| | 割合 | 0.08% | 3.45% | 11.87% | 12.60% | 8.45% | 2.58% | 0.40% | |
| 女 | 人数 | 5 | 249 | 775 | 928 | 523 | 197 | 18 | 2,695 |
| | 割合 | 0.06% | 2.95% | 9.19% | 11.00% | 6.20% | 2.33% | 0.21% | |
| 計 | 人数 | 14 | 636 | 2,108 | 2,343 | 1,472 | 487 | 63 | 7,123 |
| | 割合 | 0.07% | 3.23% | 10.72% | 11.92% | 7.49% | 2.48% | 0.32% | |

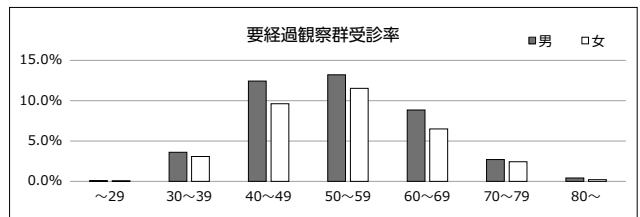
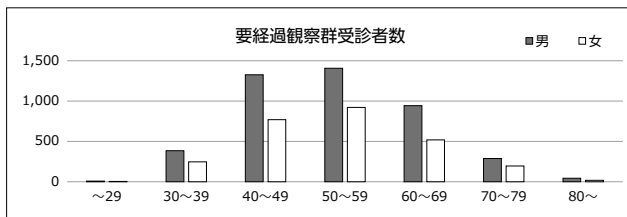

③精密検査・要治療群

| 性別 | 年齢(歳) | ~29 | 30~39 | 40~49 | 50~59 | 60~69 | 70~79 | 80~ | 計 |
|----|-------|-------|-------|-------|-------|-------|-------|-------|-------|
| 男 | 人数 | 0 | 0 | 0 | 0 | 0 | 0 | 0 | 0 |
| 女 | 人数 | 0 | 1 | 0 | 0 | 0 | 0 | 0 | 1 |
| 計 | 人数 | 0 | 1 | 0 | 0 | 0 | 0 | 0 | 1 |
| 計 | 割合 | 0.00% | 0.01% | 0.00% | 0.00% | 0.00% | 0.00% | 0.00% | 0.01% |

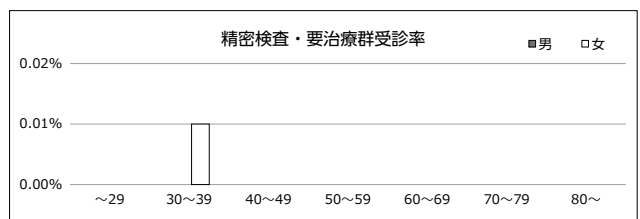
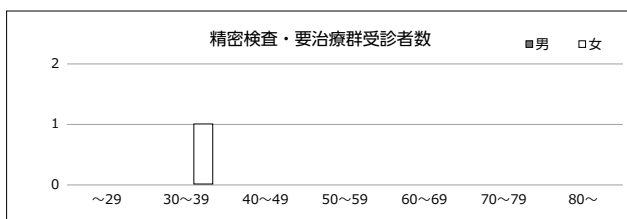

④受診中群

| 性別 | 年齢(歳) | ~29 | 30~39 | 40~49 | 50~59 | 60~69 | 70~79 | 80~ | 計 |
|----|-------|-------|-------|-------|-------|-------|-------|-------|-------|
| 男 | 人数 | 0 | 0 | 0 | 0 | 0 | 0 | 0 | 0 |
| 女 | 人数 | 0 | 0 | 0 | 0 | 0 | 0 | 0 | 0 |
| 計 | 人数 | 0 | 0 | 0 | 0 | 0 | 0 | 0 | 0 |
| 計 | 割合 | 0.00% | 0.00% | 0.00% | 0.00% | 0.00% | 0.00% | 0.00% | 0.00% |

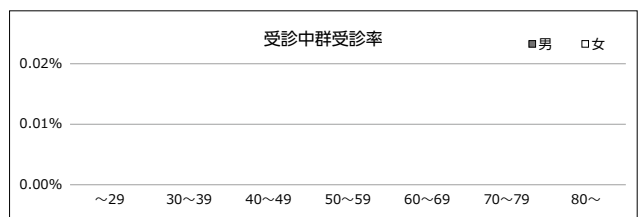
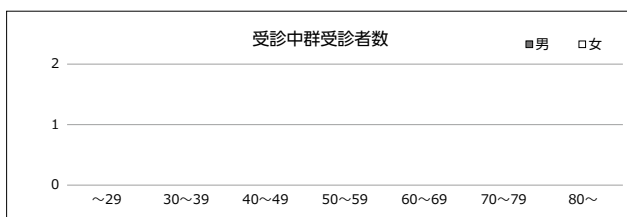

(2) 血圧

男 11,227人 女 8,437人 合計 19,664人

①異常なし群

| 性別 | 年齢(歳) | ~29 | 30~39 | 40~49 | 50~59 | 60~69 | 70~79 | 80~ | 計 |
|----|-------|-------|-------|--------|--------|--------|-------|-------|--------|
| 男 | 人数 | 31 | 922 | 2,487 | 1,996 | 989 | 310 | 41 | 6,776 |
| | 割合 | 0.28% | 8.21% | 22.15% | 17.78% | 8.81% | 2.76% | 0.37% | |
| 女 | 人数 | 16 | 729 | 2,175 | 2,145 | 1,032 | 293 | 21 | 6,411 |
| | 割合 | 0.19% | 8.64% | 25.79% | 25.43% | 12.23% | 3.47% | 0.25% | |
| 計 | 人数 | 47 | 1,651 | 4,662 | 4,141 | 2,021 | 603 | 62 | 13,187 |
| | 割合 | 0.24% | 8.40% | 23.70% | 21.05% | 10.27% | 3.07% | 0.32% | |

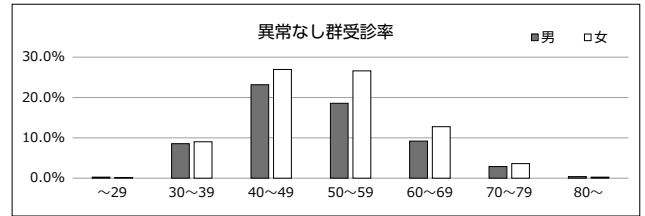
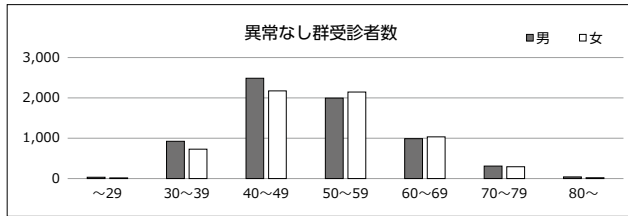

②要経過観察群

| 性別 | 年齢(歳) | ~29 | 30~39 | 40~49 | 50~59 | 60~69 | 70~79 | 80~ | 計 |
|----|-------|-----|-------|-------|-------|-------|-------|-------|-------|
| 男 | 人数 | | 62 | 357 | 513 | 394 | 105 | 19 | 1,450 |
| | 割合 | | 0.55% | 3.18% | 4.57% | 3.51% | 0.94% | 0.17% | |
| 女 | 人数 | | 11 | 149 | 253 | 205 | 98 | 12 | 728 |
| | 割合 | | 0.13% | 1.77% | 3.00% | 2.43% | 1.16% | 0.14% | |
| 計 | 人数 | 0 | 73 | 506 | 766 | 599 | 203 | 31 | 2,178 |
| | 割合 | | 0.37% | 2.57% | 3.90% | 3.05% | 1.03% | 0.16% | |

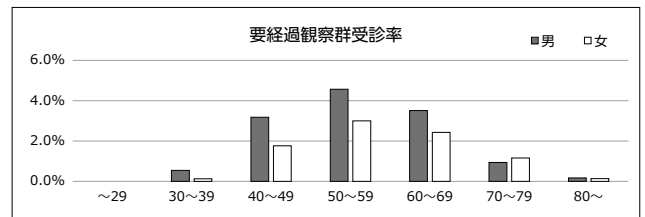
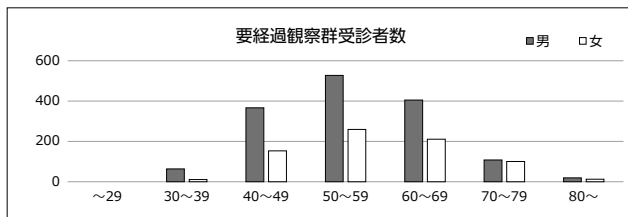

③精密検査・要治療群

| 性別 | 年齢(歳) | ~29 | 30~39 | 40~49 | 50~59 | 60~69 | 70~79 | 80~ | 計 |
|----|-------|-----|-------|-------|-------|-------|-------|-------|-----|
| 男 | 人数 | | 10 | 98 | 124 | 55 | 18 | 3 | 308 |
| | 割合 | | 0.09% | 0.87% | 1.10% | 0.49% | 0.16% | 0.03% | |
| 女 | 人数 | | 4 | 16 | 51 | 28 | 7 | | 106 |
| | 割合 | | 0.05% | 0.19% | 0.60% | 0.33% | 0.08% | | |
| 計 | 人数 | 0 | 14 | 114 | 175 | 83 | 25 | 3 | 414 |
| | 割合 | | 0.07% | 0.58% | 0.89% | 0.42% | 0.13% | 0.02% | |

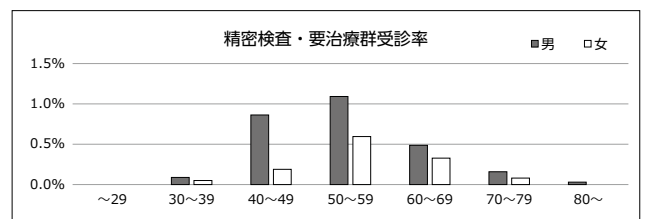
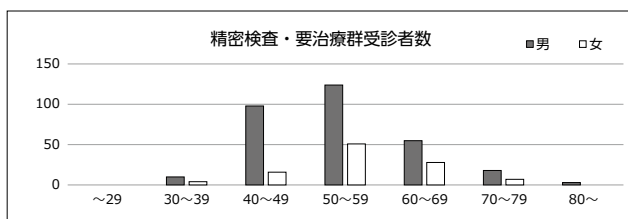

④受診中群

| 性別 | 年齢(歳) | ~29 | 30~39 | 40~49 | 50~59 | 60~69 | 70~79 | 80~ | 計 |
|----|-------|-----|-------|-------|-------|-------|-------|-------|-------|
| 男 | 人数 | | 23 | 297 | 814 | 1,033 | 435 | 91 | 2,693 |
| | 割合 | | 0.20% | 2.65% | 7.25% | 9.20% | 3.87% | 0.81% | |
| 女 | 人数 | | 6 | 92 | 380 | 438 | 245 | 31 | 1,192 |
| | 割合 | | 0.07% | 1.09% | 4.50% | 5.19% | 2.90% | 0.37% | |
| 計 | 人数 | 0 | 29 | 389 | 1,194 | 1,471 | 680 | 122 | 3,885 |
| | 割合 | | 0.15% | 1.98% | 6.07% | 7.48% | 3.46% | 0.62% | |

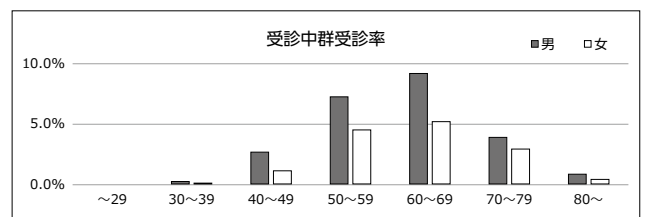
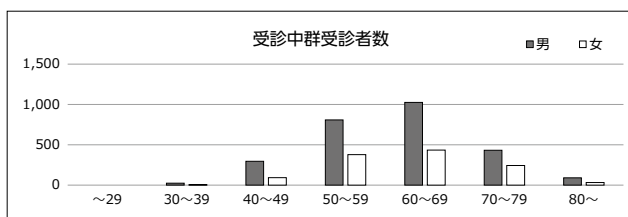

(3) 心電図

男 11,224人 女 8,433人 合計 19,657人

①異常なし群

| 性別 | 年齢(歳) | ~29 | 30~39 | 40~49 | 50~59 | 60~69 | 70~79 | 80~ | 計 |
|----|-------|-------|-------|--------|--------|--------|-------|-------|--------|
| 男 | 人数 | 29 | 945 | 3,003 | 3,086 | 2,021 | 619 | 93 | 9,796 |
| | 割合 | 0.26% | 8.42% | 26.76% | 27.50% | 18.01% | 5.51% | 0.83% | |
| 女 | 人数 | 16 | 727 | 2,339 | 2,664 | 1,543 | 550 | 43 | 7,882 |
| | 割合 | 0.19% | 8.62% | 27.73% | 31.58% | 18.30% | 6.52% | 0.51% | |
| 計 | 人数 | 45 | 1,672 | 5,342 | 5,750 | 3,564 | 1,169 | 136 | 17,678 |
| | 割合 | 0.23% | 8.51% | 27.17% | 29.24% | 18.13% | 5.95% | 0.69% | |

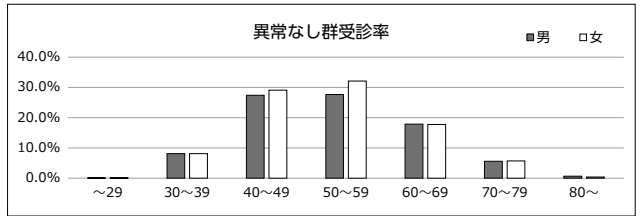
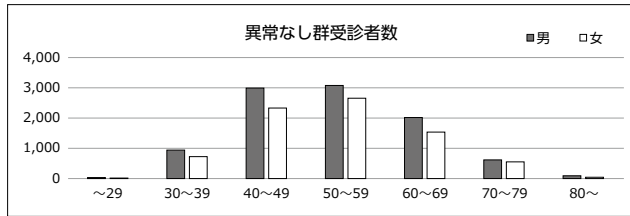

②要経過観察群

| 性別 | 年齢(歳) | ~29 | 30~39 | 40~49 | 50~59 | 60~69 | 70~79 | 80~ | 計 |
|----|-------|-------|-------|-------|-------|-------|-------|-------|-------|
| 男 | 人数 | 2 | 61 | 177 | 218 | 207 | 111 | 24 | 800 |
| | 割合 | 0.02% | 0.54% | 1.58% | 1.94% | 1.84% | 0.99% | 0.21% | |
| 女 | 人数 | | 20 | 69 | 101 | 93 | 43 | 9 | 335 |
| | 割合 | | 0.24% | 0.82% | 1.20% | 1.10% | 0.51% | 0.11% | |
| 計 | 人数 | 2 | 81 | 246 | 319 | 300 | 154 | 33 | 1,135 |
| | 割合 | 0.01% | 0.41% | 1.25% | 1.62% | 1.53% | 0.78% | 0.17% | |

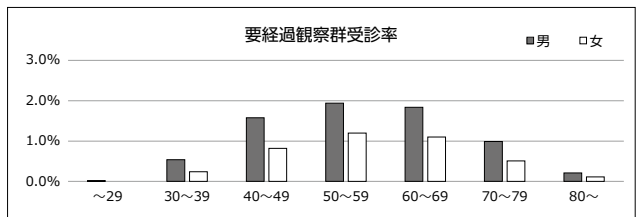
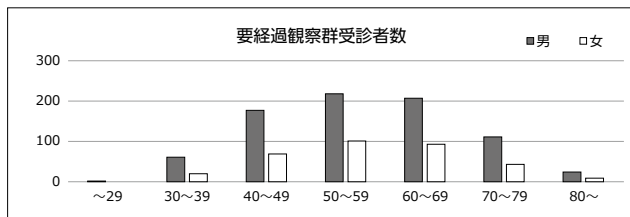

③精密検査・要治療群

| 性別 | 年齢(歳) | ~29 | 30~39 | 40~49 | 50~59 | 60~69 | 70~79 | 80~ | 計 |
|----|-------|-----|-------|-------|-------|-------|-------|-------|-----|
| 男 | 人数 | | 4 | 16 | 18 | 30 | 11 | 6 | 85 |
| | 割合 | | 0.04% | 0.14% | 0.16% | 0.27% | 0.10% | 0.05% | |
| 女 | 人数 | | 1 | 4 | 11 | 9 | 4 | 1 | 30 |
| | 割合 | | 0.01% | 0.05% | 0.13% | 0.11% | 0.05% | 0.01% | |
| 計 | 人数 | 0 | 5 | 20 | 29 | 39 | 15 | 7 | 115 |
| | 割合 | | 0.03% | 0.10% | 0.15% | 0.20% | 0.08% | 0.04% | |

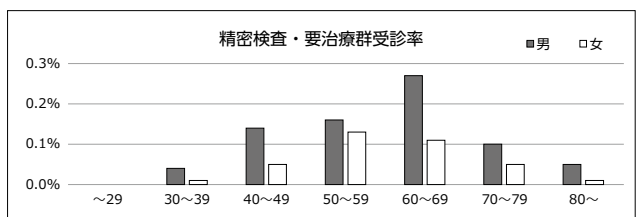
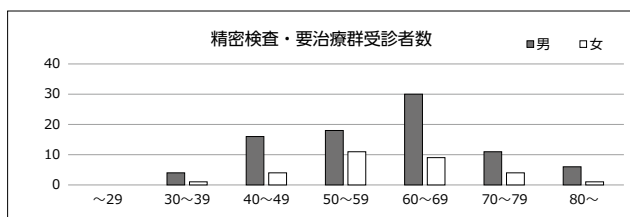

④受診中群

| 性別 | 年齢(歳) | ~29 | 30~39 | 40~49 | 50~59 | 60~69 | 70~79 | 80~ | 計 |
|----|-------|-----|-------|-------|-------|-------|-------|-------|-----|
| 男 | 人数 | | 7 | 43 | 124 | 211 | 127 | 31 | 543 |
| | 割合 | | 0.06% | 0.38% | 1.10% | 1.88% | 1.13% | 0.28% | |
| 女 | 人数 | | 2 | 18 | 53 | 57 | 46 | 10 | 186 |
| | 割合 | | 0.02% | 0.21% | 0.63% | 0.68% | 0.55% | 0.12% | |
| 計 | 人数 | 0 | 9 | 61 | 177 | 268 | 173 | 41 | 729 |
| | 割合 | | 0.05% | 0.31% | 0.90% | 1.36% | 0.88% | 0.21% | |

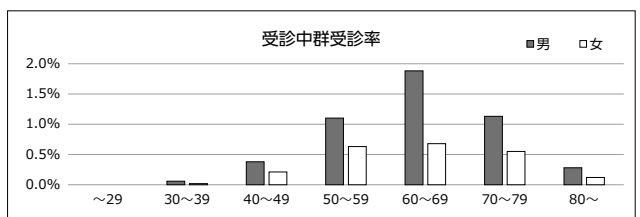
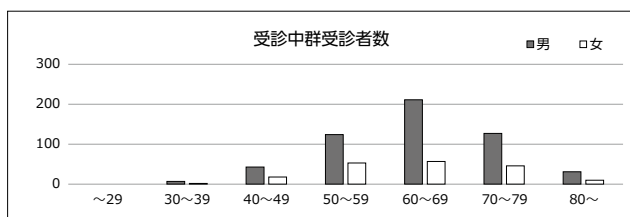

(4) 眼科

男 11,189人 女 8,400人 合計 19,589人

①異常なし群

| 性別 | 年齢(歳) | ~29 | 30~39 | 40~49 | 50~59 | 60~69 | 70~79 | 80~ | 計 |
|----|-------|-------|-------|--------|--------|--------|-------|-------|--------|
| 男 | 人数 | 20 | 755 | 2,141 | 2,018 | 1,275 | 289 | 29 | 6,527 |
| | 割合 | 0.18% | 6.75% | 19.13% | 18.04% | 11.40% | 2.58% | 0.26% | |
| 女 | 人数 | 7 | 537 | 1,586 | 1,588 | 828 | 183 | 12 | 4,741 |
| | 割合 | 0.08% | 6.39% | 18.88% | 18.90% | 9.86% | 2.18% | 0.14% | |
| 計 | 人数 | 27 | 1,292 | 3,727 | 3,606 | 2,103 | 472 | 41 | 11,268 |
| | 割合 | 0.14% | 6.60% | 19.02% | 18.40% | 10.73% | 2.41% | 0.21% | |

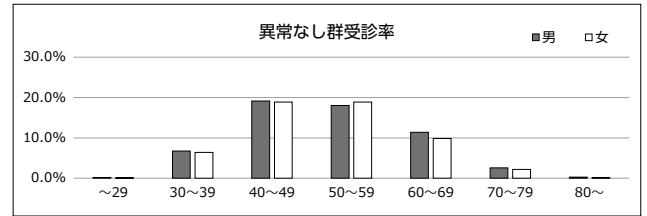
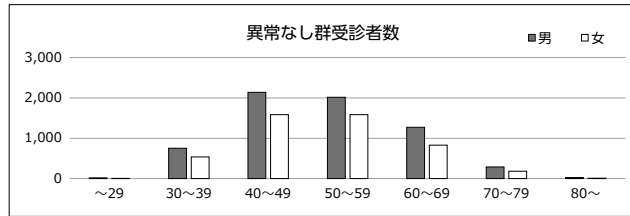

②要経過観察群

| 性別 | 年齢(歳) | ~29 | 30~39 | 40~49 | 50~59 | 60~69 | 70~79 | 80~ | 計 |
|----|-------|-------|-------|-------|--------|-------|-------|-------|-------|
| 男 | 人数 | 10 | 206 | 854 | 973 | 677 | 300 | 55 | 3,075 |
| | 割合 | 0.09% | 1.84% | 7.63% | 8.70% | 6.05% | 2.68% | 0.49% | |
| 女 | 人数 | 9 | 178 | 672 | 893 | 480 | 230 | 15 | 2,477 |
| | 割合 | 0.11% | 2.12% | 8.00% | 10.63% | 5.71% | 2.74% | 0.18% | |
| 計 | 人数 | 19 | 384 | 1,526 | 1,866 | 1,157 | 530 | 70 | 5,552 |
| | 割合 | 0.10% | 1.96% | 7.79% | 9.53% | 5.91% | 2.71% | 0.36% | |

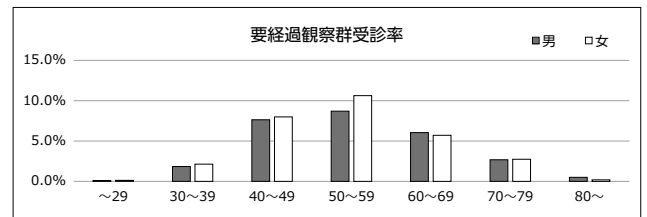
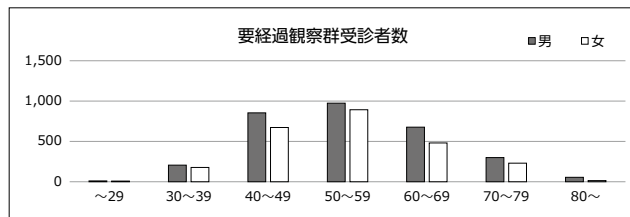

③精密検査・要治療群

| 性別 | 年齢(歳) | ~29 | 30~39 | 40~49 | 50~59 | 60~69 | 70~79 | 80~ | 計 |
|----|-------|-------|-------|-------|-------|-------|-------|-------|-----|
| 男 | 人数 | 1 | 27 | 94 | 127 | 108 | 34 | 7 | 398 |
| | 割合 | 0.01% | 0.24% | 0.84% | 1.14% | 0.97% | 0.30% | 0.06% | |
| 女 | 人数 | | 11 | 42 | 73 | 61 | 23 | 2 | 212 |
| | 割合 | | 0.13% | 0.50% | 0.87% | 0.73% | 0.27% | 0.02% | |
| 計 | 人数 | 1 | 38 | 136 | 200 | 169 | 57 | 9 | 610 |
| | 割合 | 0.01% | 0.19% | 0.69% | 1.02% | 0.86% | 0.29% | 0.05% | |

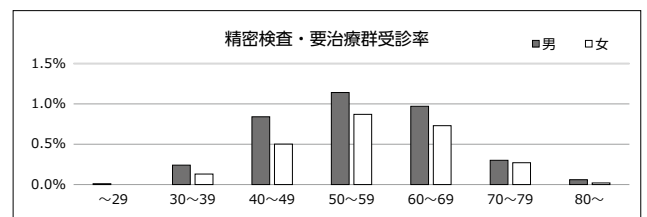
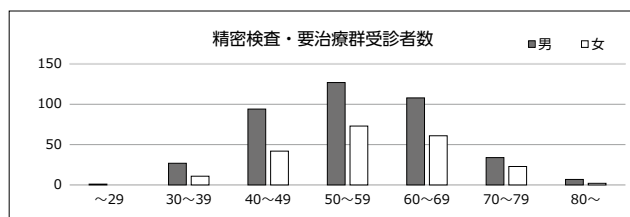

④受診中群

| 性別 | 年齢(歳) | ~29 | 30~39 | 40~49 | 50~59 | 60~69 | 70~79 | 80~ | 計 |
|----|-------|-----|-------|-------|-------|-------|-------|-------|-------|
| 男 | 人数 | | 28 | 146 | 324 | 397 | 232 | 62 | 1,189 |
| | 割合 | | 0.25% | 1.30% | 2.90% | 3.55% | 2.07% | 0.55% | |
| 女 | 人数 | | 24 | 129 | 268 | 318 | 198 | 33 | 970 |
| | 割合 | | 0.29% | 1.54% | 3.19% | 3.79% | 2.36% | 0.39% | |
| 計 | 人数 | 0 | 52 | 275 | 592 | 715 | 430 | 95 | 2,159 |
| | 割合 | | 0.27% | 1.40% | 3.02% | 3.65% | 2.20% | 0.48% | |

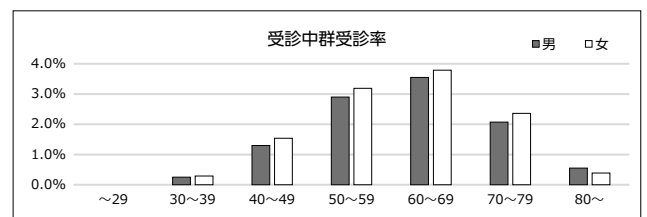
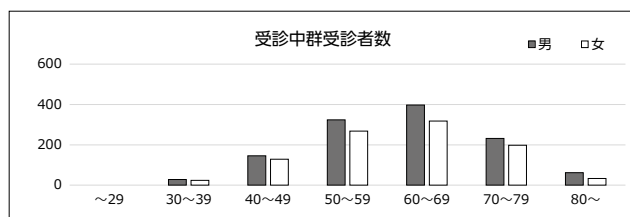

(5) 聴力

男 11,225人 女 8,435人 合計 19,660人

①異常なし群

| 性別 | 年齢(歳) | ~29 | 30~39 | 40~49 | 50~59 | 60~69 | 70~79 | 80~ | 計 |
|----|-------|-------|-------|--------|--------|--------|-------|-------|--------|
| 男 | 人数 | 31 | 1,011 | 3,220 | 3,412 | 2,411 | 801 | 124 | 11,010 |
| | 割合 | 0.28% | 9.01% | 28.68% | 30.39% | 21.47% | 7.14% | 1.10% | |
| 女 | 人数 | 16 | 744 | 2,412 | 2,806 | 1,672 | 613 | 44 | 8,307 |
| | 割合 | 0.19% | 8.82% | 28.59% | 33.26% | 19.82% | 7.27% | 0.52% | |
| 計 | 人数 | 47 | 1,755 | 5,632 | 6,218 | 4,083 | 1,414 | 168 | 19,317 |
| | 割合 | 0.24% | 8.93% | 28.64% | 31.62% | 20.77% | 7.19% | 0.85% | |

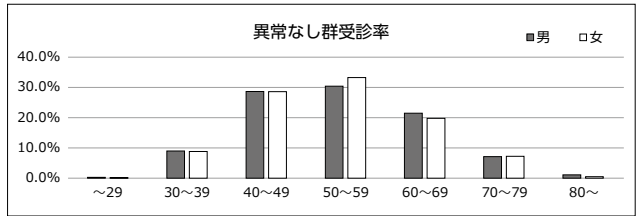
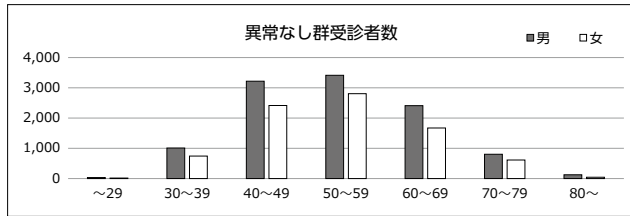

②要経過観察群

| 性別 | 年齢(歳) | ~29 | 30~39 | 40~49 | 50~59 | 60~69 | 70~79 | 80~ | 計 |
|----|-------|-----|-------|-------|-------|-------|-------|-------|-----|
| 男 | 人数 | | 2 | 8 | 12 | 38 | 48 | 25 | 133 |
| | 割合 | | 0.02% | 0.07% | 0.11% | 0.34% | 0.43% | 0.22% | |
| 女 | 人数 | | 1 | 4 | 7 | 19 | 20 | 14 | 65 |
| | 割合 | | 0.01% | 0.05% | 0.08% | 0.23% | 0.24% | 0.17% | |
| 計 | 人数 | 0 | 3 | 12 | 19 | 57 | 68 | 39 | 198 |
| | 割合 | | 0.02% | 0.06% | 0.10% | 0.29% | 0.35% | 0.20% | |

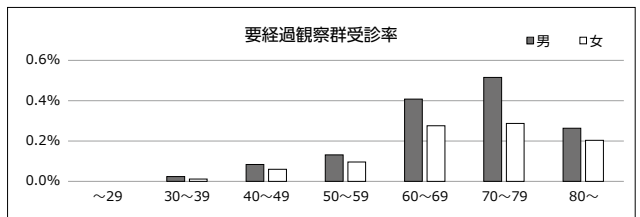
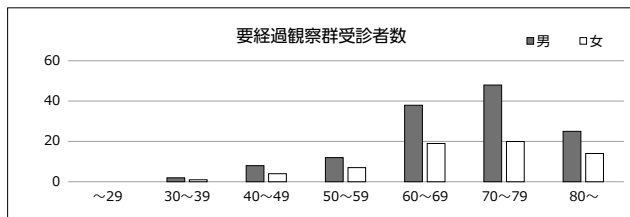

③精密検査・要治療群

| 性別 | 年齢(歳) | ~29 | 30~39 | 40~49 | 50~59 | 60~69 | 70~79 | 80~ | 計 |
|----|-------|-----|-------|-------|-------|-------|-------|-------|---|
| 男 | 人数 | | | | | | | | 0 |
| 女 | 人数 | | | | | | | 1 | 1 |
| | 割合 | | | | | | | 0.01% | |
| 計 | 人数 | 0 | 0 | 0 | 0 | 0 | 0 | 1 | 1 |
| | 割合 | | | | | | | 0.01% | |

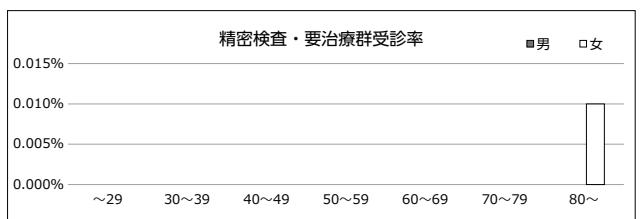
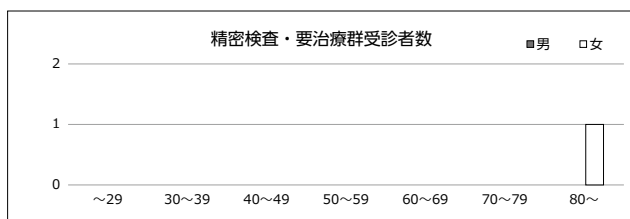

④受診中群

| 性別 | 年齢(歳) | ~29 | 30~39 | 40~49 | 50~59 | 60~69 | 70~79 | 80~ | 計 |
|----|-------|-----|-------|-------|-------|-------|-------|-------|-----|
| 男 | 人数 | | 4 | 11 | 22 | 22 | 18 | 5 | 82 |
| | 割合 | | 0.04% | 0.10% | 0.20% | 0.20% | 0.16% | 0.04% | |
| 女 | 人数 | | 5 | 15 | 15 | 12 | 10 | 5 | 62 |
| | 割合 | | 0.06% | 0.18% | 0.18% | 0.14% | 0.12% | 0.06% | |
| 計 | 人数 | 0 | 9 | 26 | 37 | 34 | 28 | 10 | 144 |
| | 割合 | | 0.05% | 0.13% | 0.19% | 0.17% | 0.14% | 0.05% | |

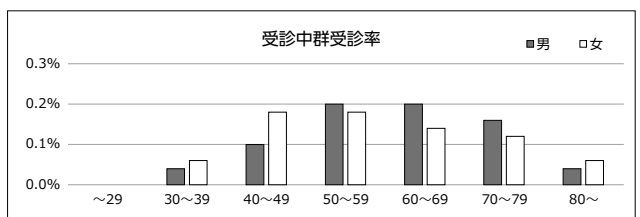
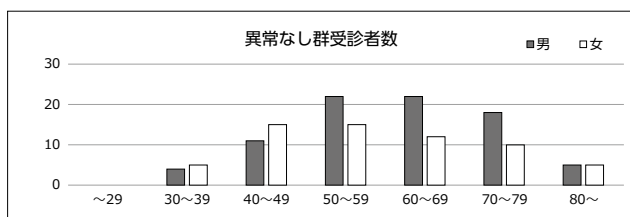

(6) 肺機能

男 6,232人 女 3,752人 合計 9,984人

①異常なし群

| 性別 | 年齢(歳) | ~29 | 30~39 | 40~49 | 50~59 | 60~69 | 70~79 | 80~ | 計 |
|----|-------|-------|-------|--------|--------|--------|-------|-------|-------|
| 男 | 人数 | 11 | 524 | 1,575 | 1,618 | 1,028 | 300 | | 5,056 |
| | 割合 | 0.18% | 8.41% | 25.27% | 25.95% | 16.50% | 4.81% | | |
| 女 | 人数 | 8 | 293 | 993 | 1,075 | 649 | 274 | 1 | 3,293 |
| | 割合 | 0.21% | 7.81% | 26.47% | 28.64% | 17.30% | 7.30% | 0.03% | |
| 計 | 人数 | 19 | 817 | 2,568 | 2,693 | 1,677 | 574 | 1 | 8,349 |
| | 割合 | 0.19% | 8.19% | 25.73% | 26.98% | 16.80% | 5.75% | 0.01% | |

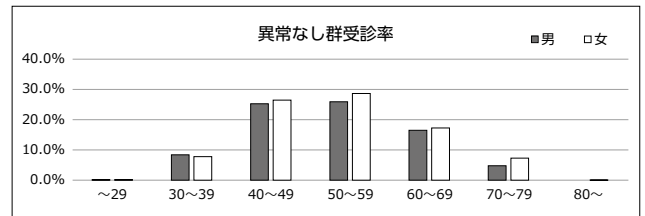
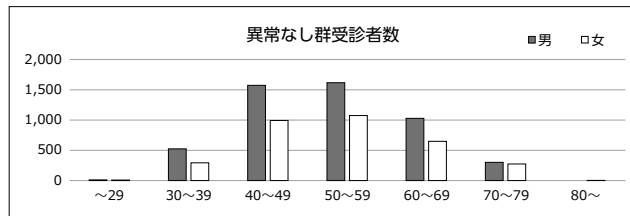

②要経過観察群

| 性別 | 年齢(歳) | ~29 | 30~39 | 40~49 | 50~59 | 60~69 | 70~79 | 80~ | 計 |
|----|-------|-------|-------|-------|-------|-------|-------|-----|-------|
| 男 | 人数 | 8 | 46 | 174 | 225 | 198 | 94 | | 745 |
| | 割合 | 0.13% | 0.74% | 2.79% | 3.61% | 3.18% | 1.51% | | |
| 女 | 人数 | 1 | 26 | 62 | 82 | 62 | 25 | | 258 |
| | 割合 | 0.03% | 0.69% | 1.65% | 2.19% | 1.65% | 0.67% | | |
| 計 | 人数 | 9 | 72 | 236 | 307 | 260 | 119 | 0 | 1,003 |
| | 割合 | 0.09% | 0.72% | 2.36% | 3.07% | 2.60% | 1.19% | | |

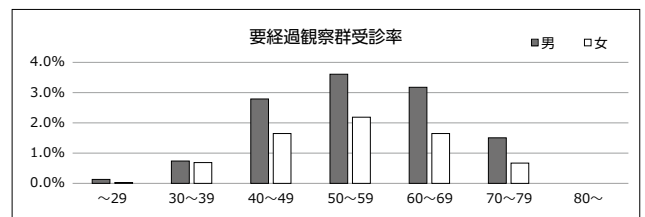
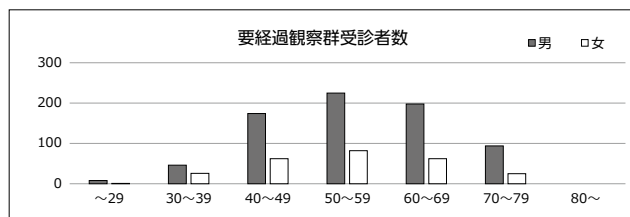

③精密検査・要治療群

| 性別 | 年齢(歳) | ~29 | 30~39 | 40~49 | 50~59 | 60~69 | 70~79 | 80~ | 計 |
|----|-------|-----|-------|-------|-------|-------|-------|-----|-----|
| 男 | 人数 | | 4 | 34 | 81 | 64 | 24 | | 207 |
| | 割合 | | 0.06% | 0.55% | 1.30% | 1.03% | 0.39% | | |
| 女 | 人数 | | 5 | 13 | 12 | 7 | 3 | | 40 |
| | 割合 | | 0.13% | 0.35% | 0.32% | 0.19% | 0.08% | | |
| 計 | 人数 | 0 | 9 | 47 | 93 | 71 | 27 | 0 | 247 |
| | 割合 | | 0.09% | 0.47% | 0.93% | 0.71% | 0.27% | | |

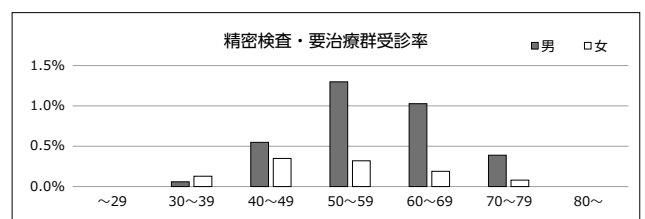
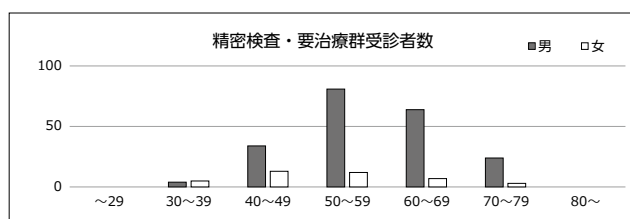

④受診中群

| 性別 | 年齢(歳) | ~29 | 30~39 | 40~49 | 50~59 | 60~69 | 70~79 | 80~ | 計 |
|----|-------|-----|-------|-------|-------|-------|-------|-------|-----|
| 男 | 人数 | | 7 | 52 | 68 | 63 | 33 | 1 | 224 |
| | 割合 | | 0.11% | 0.83% | 1.09% | 1.01% | 0.53% | 0.02% | |
| 女 | 人数 | | 9 | 48 | 54 | 35 | 15 | | 161 |
| | 割合 | | 0.24% | 1.28% | 1.44% | 0.93% | 0.40% | | |
| 計 | 人数 | 0 | 16 | 100 | 122 | 98 | 48 | 1 | 385 |
| | 割合 | | 0.16% | 1.00% | 1.22% | 0.98% | 0.48% | 0.01% | |

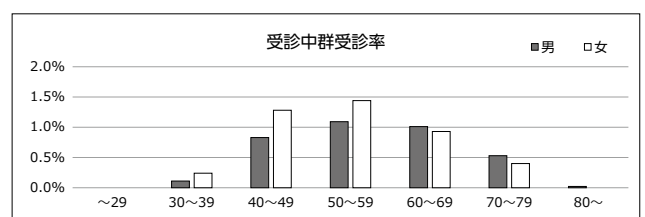
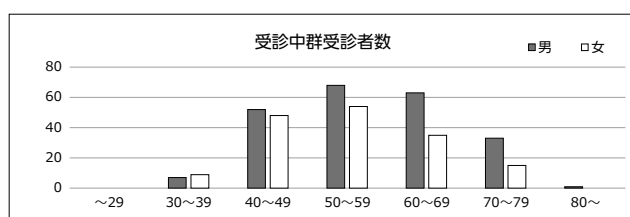

(7) 胸部X線

男 11,156人 女 8,302人 合計 19,458人

①異常なし群

| 性別 | 年齢(歳) | ~29 | 30~39 | 40~49 | 50~59 | 60~69 | 70~79 | 80~ | 計 |
|----|-------|-------|-------|--------|--------|--------|-------|-------|--------|
| 男 | 人数 | 31 | 1,005 | 3,179 | 3,296 | 2,258 | 734 | 117 | 10,620 |
| | 割合 | 0.28% | 9.01% | 28.51% | 29.55% | 20.24% | 6.58% | 1.05% | |
| 女 | 人数 | 16 | 711 | 2,383 | 2,723 | 1,593 | 574 | 54 | 8,054 |
| | 割合 | 0.19% | 8.56% | 28.70% | 32.80% | 19.19% | 6.91% | 0.65% | |
| 計 | 人数 | 47 | 1,716 | 5,562 | 6,019 | 3,851 | 1,308 | 171 | 18,674 |
| | 割合 | 0.24% | 8.82% | 28.58% | 30.94% | 19.79% | 6.72% | 0.88% | |

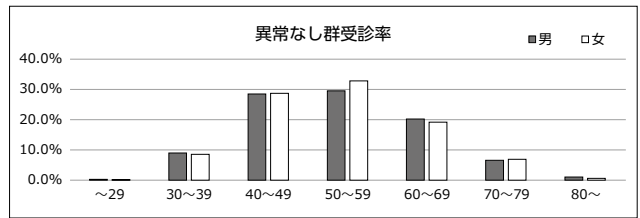
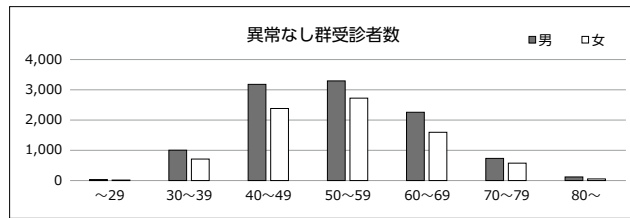

②要経過観察群

| 性別 | 年齢(歳) | ~29 | 30~39 | 40~49 | 50~59 | 60~69 | 70~79 | 80~ | 計 |
|----|-------|-----|-------|-------|-------|-------|-------|-------|-----|
| 男 | 人数 | | 1 | 11 | 19 | 23 | 25 | 2 | 81 |
| | 割合 | | 0.01% | 0.10% | 0.17% | 0.21% | 0.22% | 0.02% | |
| 女 | 人数 | | | 3 | 5 | 10 | 7 | | 25 |
| | 割合 | | | 0.04% | 0.06% | 0.12% | 0.08% | | |
| 計 | 人数 | 0 | 1 | 14 | 24 | 33 | 32 | 2 | 106 |
| | 割合 | | 0.01% | 0.07% | 0.12% | 0.17% | 0.16% | 0.01% | |

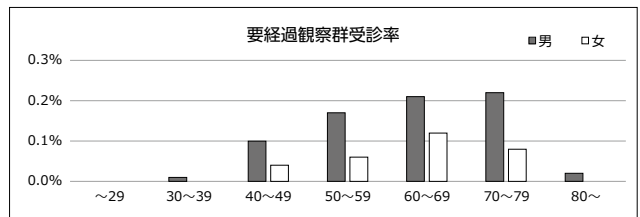
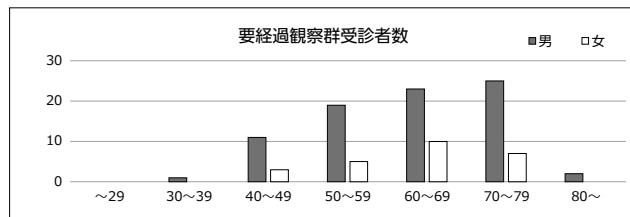

③精密検査・要治療群

| 性別 | 年齢(歳) | ~29 | 30~39 | 40~49 | 50~59 | 60~69 | 70~79 | 80~ | 計 |
|----|-------|-----|-------|-------|-------|-------|-------|-------|-----|
| 男 | 人数 | | 5 | 16 | 25 | 25 | 10 | 4 | 85 |
| | 割合 | | 0.04% | 0.14% | 0.22% | 0.22% | 0.09% | 0.04% | |
| 女 | 人数 | | 3 | 16 | 27 | 13 | 5 | | 64 |
| | 割合 | | 0.04% | 0.19% | 0.33% | 0.16% | 0.06% | | |
| 計 | 人数 | 0 | 8 | 32 | 52 | 38 | 15 | 4 | 149 |
| | 割合 | | 0.04% | 0.16% | 0.27% | 0.20% | 0.08% | 0.02% | |

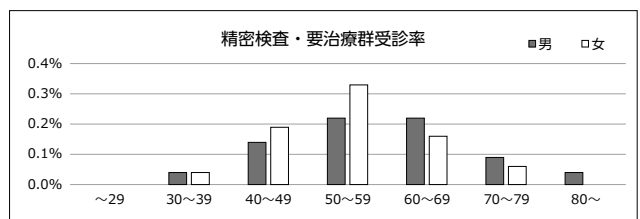
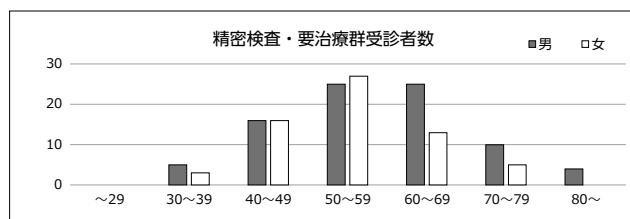

④受診中群

| 性別 | 年齢(歳) | ~29 | 30~39 | 40~49 | 50~59 | 60~69 | 70~79 | 80~ | 計 |
|----|-------|-----|-------|-------|-------|-------|-------|-------|-----|
| 男 | 人数 | | 5 | 27 | 87 | 140 | 85 | 26 | 370 |
| | 割合 | | 0.04% | 0.24% | 0.78% | 1.25% | 0.76% | 0.23% | |
| 女 | 人数 | | | 13 | 48 | 51 | 38 | 9 | 159 |
| | 割合 | | | 0.16% | 0.58% | 0.61% | 0.46% | 0.11% | |
| 計 | 人数 | 0 | 5 | 40 | 135 | 191 | 123 | 35 | 529 |
| | 割合 | | 0.03% | 0.21% | 0.69% | 0.98% | 0.63% | 0.18% | |

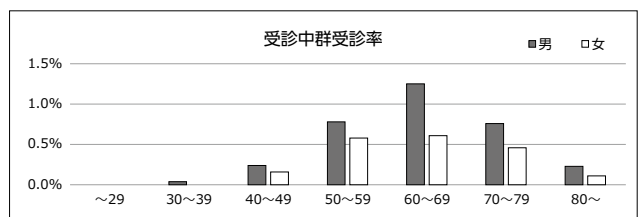
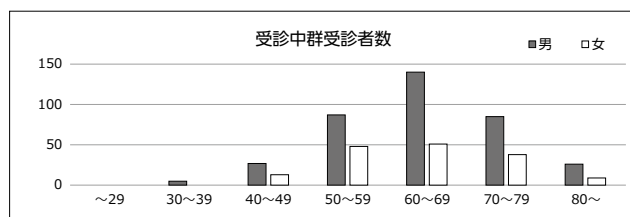

(8) 胸部CT

男 688人 女 306人 合計 994人

①異常なし群

| 性別 | 年齢(歳) | ~29 | 30~39 | 40~49 | 50~59 | 60~69 | 70~79 | 80~ | 計 |
|----|-------|-------|-------|--------|--------|--------|-------|-------|-----|
| 男 | 人数 | 1 | 24 | 112 | 141 | 131 | 58 | 14 | 481 |
| | 割合 | 0.15% | 3.49% | 16.28% | 20.48% | 19.04% | 8.43% | 2.03% | |
| 女 | 人数 | 1 | 10 | 31 | 56 | 48 | 24 | 2 | 172 |
| | 割合 | 0.33% | 3.27% | 10.13% | 18.30% | 15.70% | 7.84% | 0.65% | |
| 計 | 人数 | 2 | 34 | 143 | 197 | 179 | 82 | 16 | 653 |
| | 割合 | 0.20% | 3.42% | 14.39% | 19.81% | 18.01% | 8.25% | 1.61% | |

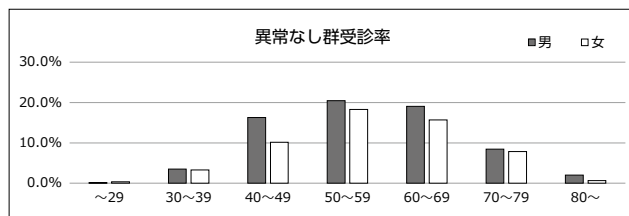
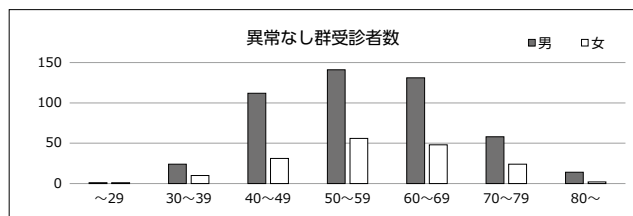

②要経過観察群

| 性別 | 年齢(歳) | ~29 | 30~39 | 40~49 | 50~59 | 60~69 | 70~79 | 80~ | 計 |
|----|-------|-----|-------|-------|-------|--------|-------|-------|-----|
| 男 | 人数 | | 3 | 24 | 34 | 48 | 32 | 7 | 148 |
| | 割合 | | 0.44% | 3.49% | 4.94% | 6.98% | 4.65% | 1.02% | |
| 女 | 人数 | | 2 | 10 | 20 | 33 | 21 | 3 | 89 |
| | 割合 | | 0.65% | 3.27% | 6.54% | 10.78% | 6.86% | 0.98% | |
| 計 | 人数 | 0 | 5 | 34 | 54 | 81 | 53 | 10 | 237 |
| | 割合 | | 0.50% | 3.42% | 5.43% | 8.15% | 5.33% | 1.01% | |

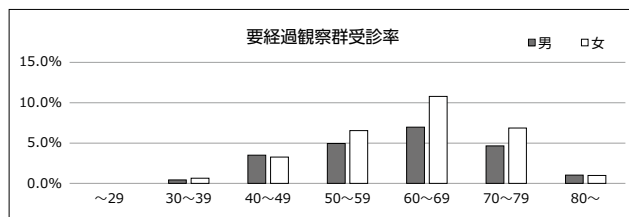
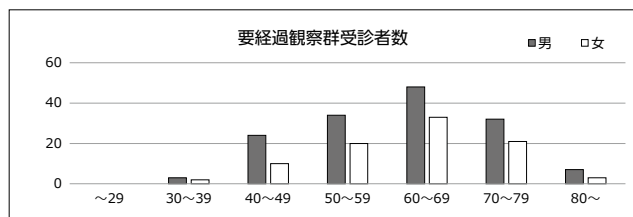

③精密検査・要治療群

| 性別 | 年齢(歳) | ~29 | 30~39 | 40~49 | 50~59 | 60~69 | 70~79 | 80~ | 計 |
|----|-------|-----|-------|-------|-------|-------|-------|-------|----|
| 男 | 人数 | | | 4 | 10 | 16 | 5 | 2 | 37 |
| | 割合 | | | 0.58% | 1.45% | 2.33% | 0.73% | 0.29% | |
| 女 | 人数 | | 2 | 8 | 11 | 9 | 4 | | 34 |
| | 割合 | | 0.65% | 2.61% | 3.59% | 2.94% | 1.31% | | |
| 計 | 人数 | 0 | 2 | 12 | 21 | 25 | 9 | 2 | 71 |
| | 割合 | | 0.20% | 1.21% | 2.11% | 2.52% | 0.91% | 0.20% | |

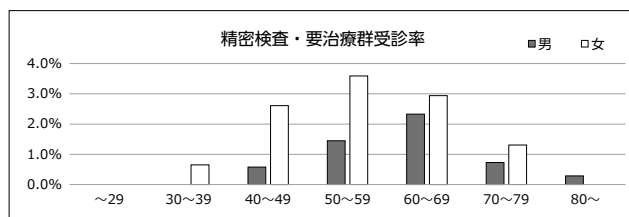
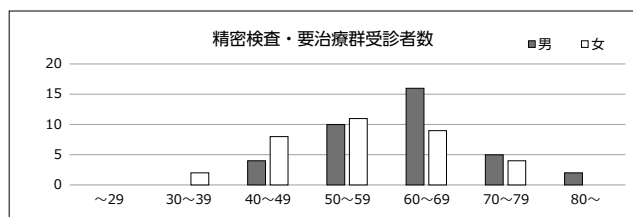

④受診中群

| 性別 | 年齢(歳) | ~29 | 30~39 | 40~49 | 50~59 | 60~69 | 70~79 | 80~ | 計 |
|----|-------|-----|-------|-------|-------|-------|-------|-------|----|
| 男 | 人数 | | | 2 | 6 | 7 | 6 | 1 | 22 |
| | 割合 | | | 0.29% | 0.87% | 1.02% | 0.87% | 0.15% | |
| 女 | 人数 | | | 1 | 2 | 3 | 4 | 1 | 11 |
| | 割合 | | | 0.33% | 0.65% | 0.98% | 1.31% | 0.33% | |
| 計 | 人数 | 0 | 0 | 3 | 8 | 10 | 10 | 2 | 33 |
| | 割合 | | | 0.30% | 0.80% | 1.01% | 1.01% | 0.20% | |

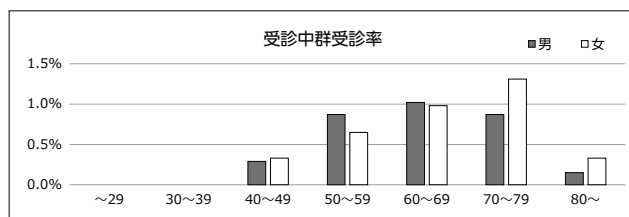
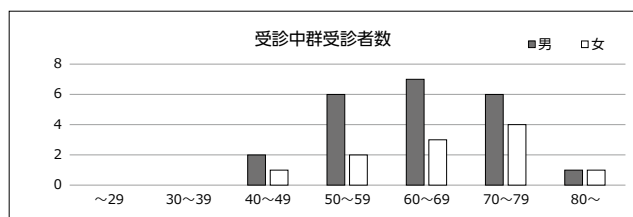

(9) 上部消化管X線

男 9,034人 女 6,163人 合計 15,197人

①異常なし群

| 性別 | 年齢(歳) | ~29 | 30~39 | 40~49 | 50~59 | 60~69 | 70~79 | 80~ | 計 |
|----|-------|-------|-------|--------|--------|--------|-------|-------|--------|
| 男 | 人数 | 26 | 826 | 2,307 | 2,161 | 1,030 | 218 | 2 | 6,570 |
| | 割合 | 0.29% | 9.15% | 25.55% | 23.93% | 11.40% | 2.41% | 0.02% | |
| 女 | 人数 | 8 | 516 | 1,604 | 1,630 | 700 | 182 | | 4,640 |
| | 割合 | 0.13% | 8.37% | 26.03% | 26.46% | 11.36% | 2.95% | | |
| 計 | 人数 | 34 | 1,342 | 3,911 | 3,791 | 1,730 | 400 | 2 | 11,210 |
| | 割合 | 0.22% | 8.83% | 25.73% | 24.95% | 11.38% | 2.63% | 0.01% | |

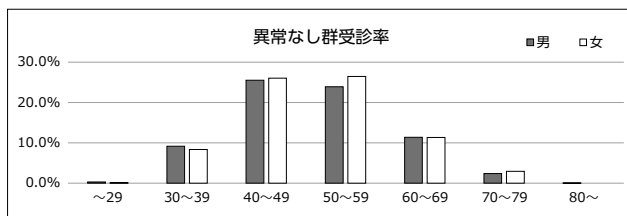
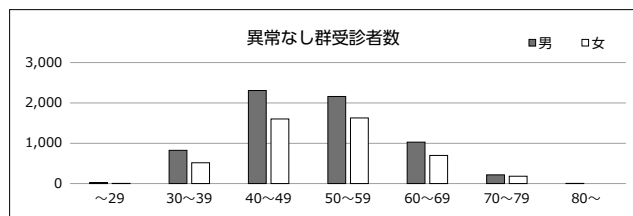

②要経過観察群

| 性別 | 年齢(歳) | ~29 | 30~39 | 40~49 | 50~59 | 60~69 | 70~79 | 80~ | 計 |
|----|-------|-------|-------|-------|-------|-------|-------|-------|-------|
| 男 | 人数 | 1 | 97 | 471 | 745 | 780 | 285 | 1 | 2,380 |
| | 割合 | 0.01% | 1.07% | 5.21% | 8.25% | 8.63% | 3.15% | 0.01% | |
| 女 | 人数 | | 56 | 251 | 496 | 481 | 196 | | 1,480 |
| | 割合 | | 0.91% | 4.07% | 8.05% | 7.80% | 3.18% | | |
| 計 | 人数 | 1 | 153 | 722 | 1,241 | 1,261 | 481 | 1 | 3,860 |
| | 割合 | 0.01% | 1.01% | 4.75% | 8.17% | 8.30% | 3.17% | 0.01% | |

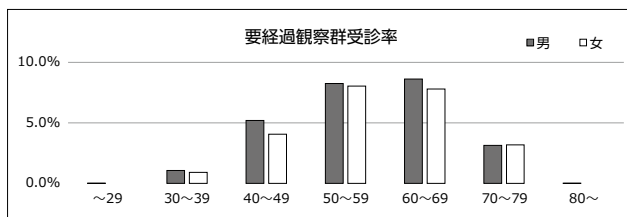
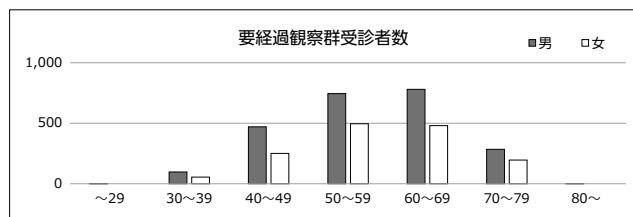

③精密検査・要治療群

| 性別 | 年齢(歳) | ~29 | 30~39 | 40~49 | 50~59 | 60~69 | 70~79 | 80~ | 計 |
|----|-------|-----|-------|-------|-------|-------|-------|-----|-----|
| 男 | 人数 | | 1 | 15 | 21 | 30 | 12 | | 79 |
| | 割合 | | 0.01% | 0.17% | 0.23% | 0.33% | 0.13% | | |
| 女 | 人数 | | 2 | 5 | 10 | 18 | 8 | | 43 |
| | 割合 | | 0.03% | 0.08% | 0.16% | 0.29% | 0.13% | | |
| 計 | 人数 | 0 | 3 | 20 | 31 | 48 | 20 | 0 | 122 |
| | 割合 | | 0.02% | 0.13% | 0.20% | 0.32% | 0.13% | | |

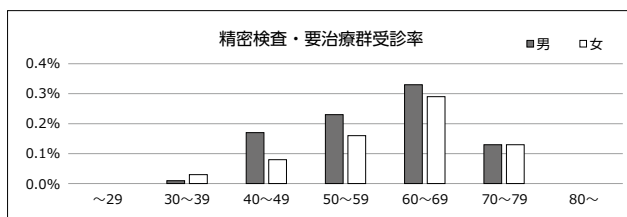
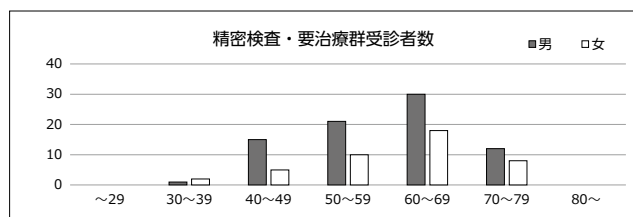

④受診中群

| 性別 | 年齢(歳) | ~29 | 30~39 | 40~49 | 50~59 | 60~69 | 70~79 | 80~ | 計 |
|----|-------|-----|-------|-------|-------|-------|-------|-----|---|
| 男 | 人数 | | | | 2 | 2 | 1 | | 5 |
| | 割合 | | | | 0.02% | 0.02% | 0.01% | | |
| 女 | 人数 | | | | | | | | 0 |
| | 割合 | | | | | | | | |
| 計 | 人数 | 0 | 0 | 0 | 2 | 2 | 1 | 0 | 5 |
| | 割合 | | | | 0.01% | 0.01% | 0.01% | | |

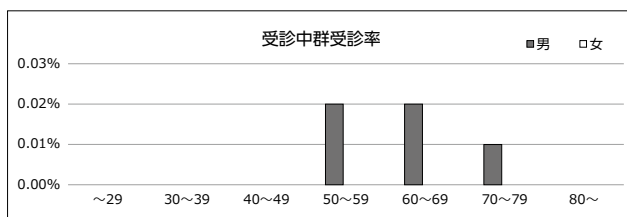
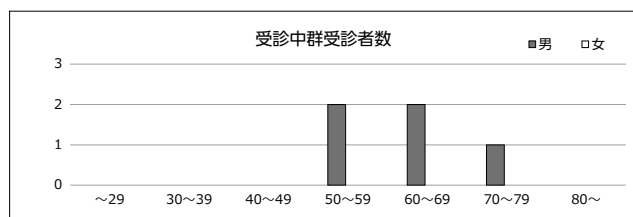

(10) 上部消化管内視鏡

男 1,103人 女 783人 合計 1,886人

①異常なし群

| 性別 | 年齢(歳) | ~29 | 30~39 | 40~49 | 50~59 | 60~69 | 70~79 | 80~ | 計 |
|----|-------|-----|-------------|---------------|---------------|--------------|-------------|-------------|-----|
| 男 | | | 18 1.63% | 109 9.88% | 97 8.79% | 98 8.88% | 26 2.36% | 18 1.63% | 366 |
| | 女 | | 24 3.07% | 95 12.13% | 113 14.42% | 54 6.90% | 28 3.58% | 10 1.28% | |
| 計 | | 0 | 42 2.23% | 204 10.82% | 210 11.13% | 152 8.06% | 54 2.86% | 28 1.48% | 690 |

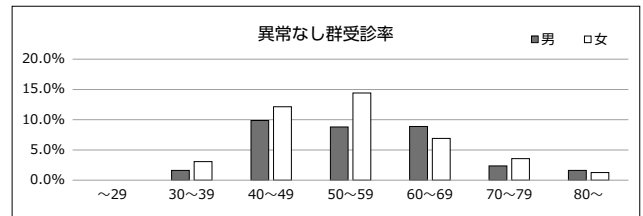
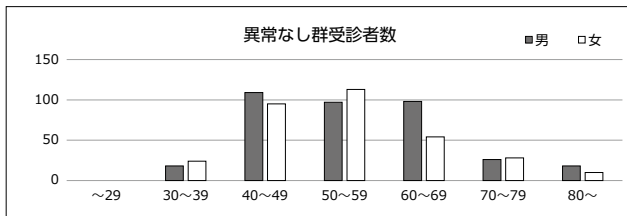

②要経過観察群

| 性別 | 年齢(歳) | ~29 | 30~39 | 40~49 | 50~59 | 60~69 | 70~79 | 80~ | 計 |
|----|-------|-----|-------------|--------------|---------------|---------------|---------------|-------------|-----|
| 男 | | | 8 0.73% | 67 6.07% | 116 10.52% | 203 18.40% | 143 12.96% | 57 5.17% | 594 |
| | 女 | | 5 0.64% | 60 7.66% | 100 12.77% | 116 14.80% | 78 9.96% | 23 2.94% | |
| 計 | | 0 | 13 0.69% | 127 6.73% | 216 11.45% | 319 16.92% | 221 11.72% | 80 4.24% | 976 |

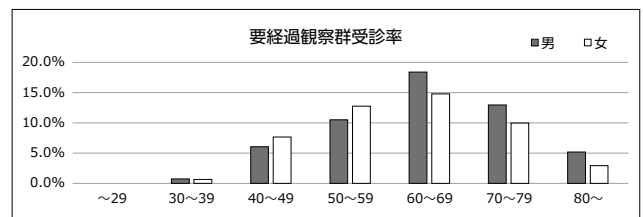
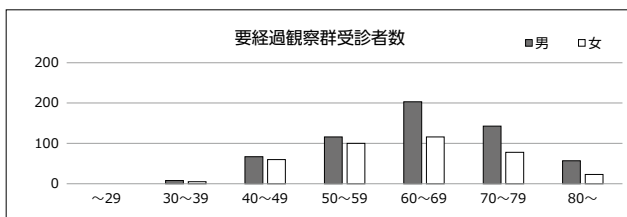

③精密検査・要治療群

| 性別 | 年齢(歳) | ~29 | 30~39 | 40~49 | 50~59 | 60~69 | 70~79 | 80~ | 計 |
|----|-------|-----|-------------|-------------|-------------|-------------|-------------|-------------|-----|
| 男 | | | 8 0.73% | 23 2.09% | 23 2.09% | 44 3.99% | 33 2.99% | 11 1.00% | 142 |
| | 女 | | 5 0.64% | 18 2.30% | 19 2.43% | 19 2.43% | 14 1.79% | 1 0.13% | |
| 計 | | 0 | 13 0.69% | 41 2.17% | 42 2.23% | 63 3.34% | 47 2.49% | 12 0.64% | 218 |

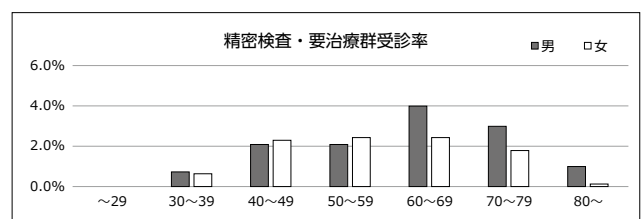
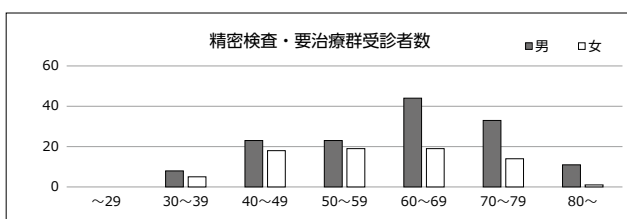

④受診中群

| 性別 | 年齢(歳) | ~29 | 30~39 | 40~49 | 50~59 | 60~69 | 70~79 | 80~ | 計 |
|----|-------|-----|-------|-------|-------|------------|-------|-----|---|
| 男 | | | | | | 1 0.09% | | | 1 |
| 女 | | | | | | 1 0.13% | | | 1 |
| 計 | | 0 | 0 | 0 | 0 | 2 0.11% | 0 | 0 | 2 |

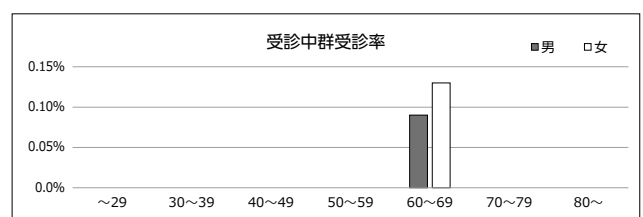
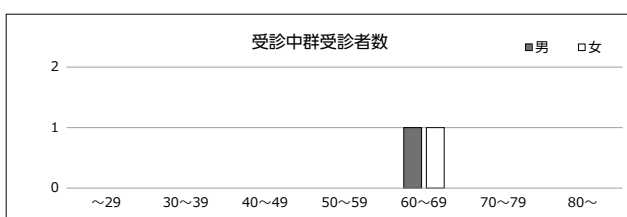

(1) 腹部超音波

男 11,218人 女 8,430人 合計19,648人

①異常なし群

| 性別 | 年齢(歳) | ~29 | 30~39 | 40~49 | 50~59 | 60~69 | 70~79 | 80~ | 計 |
|----|-------|-------|-------|--------|--------|--------|-------|-------|--------|
| 男 | 人数 | 29 | 790 | 2,214 | 2,067 | 1,425 | 477 | 96 | 7,098 |
| | 割合 | 0.26% | 7.04% | 19.75% | 18.43% | 12.70% | 4.25% | 0.86% | |
| 女 | 人数 | 14 | 641 | 1,990 | 2,114 | 1,155 | 420 | 47 | 6,381 |
| | 割合 | 0.17% | 7.60% | 23.61% | 25.09% | 13.70% | 4.98% | 0.56% | |
| 計 | 人数 | 43 | 1,431 | 4,204 | 4,181 | 2,580 | 897 | 143 | 13,479 |
| | 割合 | 0.22% | 7.28% | 21.39% | 21.27% | 13.12% | 4.57% | 0.73% | |

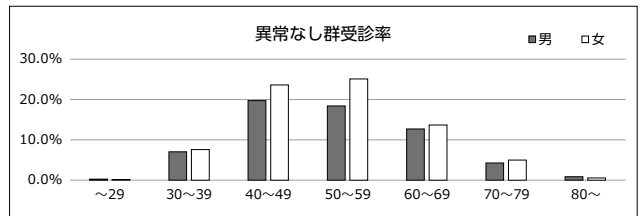
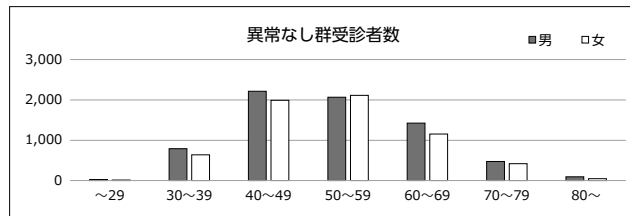

②要経過観察群

| 性別 | 年齢(歳) | ~29 | 30~39 | 40~49 | 50~59 | 60~69 | 70~79 | 80~ | 計 |
|----|-------|-------|-------|-------|--------|-------|-------|-------|-------|
| 男 | 人数 | 2 | 205 | 935 | 1,215 | 857 | 294 | 41 | 3,549 |
| | 割合 | 0.02% | 1.83% | 8.33% | 10.83% | 7.64% | 2.62% | 0.37% | |
| 女 | 人数 | 1 | 87 | 375 | 592 | 404 | 149 | 10 | 1,618 |
| | 割合 | 0.01% | 1.03% | 4.45% | 7.02% | 4.79% | 1.77% | 0.12% | |
| 計 | 人数 | 3 | 292 | 1,310 | 1,807 | 1,261 | 443 | 51 | 5,167 |
| | 割合 | 0.02% | 1.49% | 6.67% | 9.19% | 6.42% | 2.25% | 0.26% | |

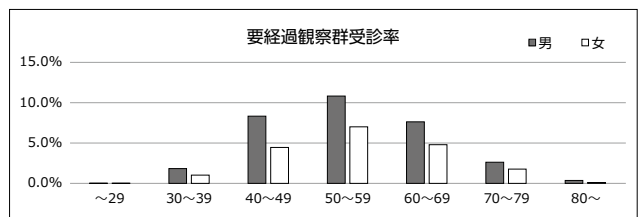
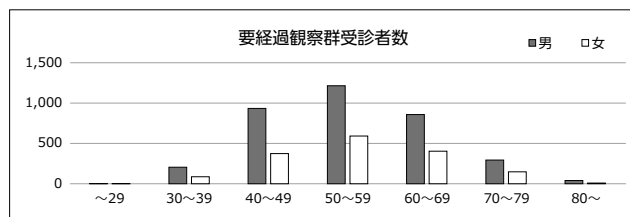

③精密検査・要治療群

| 性別 | 年齢(歳) | ~29 | 30~39 | 40~49 | 50~59 | 60~69 | 70~79 | 80~ | 計 |
|----|-------|-------|-------|-------|-------|-------|-------|-------|-----|
| 男 | 人数 | | 15 | 42 | 61 | 67 | 33 | 5 | 223 |
| | 割合 | | 0.13% | 0.37% | 0.54% | 0.60% | 0.29% | 0.04% | |
| 女 | 人数 | 1 | 13 | 39 | 53 | 45 | 23 | 4 | 178 |
| | 割合 | 0.01% | 0.15% | 0.46% | 0.63% | 0.53% | 0.27% | 0.05% | |
| 計 | 人数 | 1 | 28 | 81 | 114 | 112 | 56 | 9 | 401 |
| | 割合 | 0.01% | 0.14% | 0.41% | 0.58% | 0.57% | 0.29% | 0.05% | |

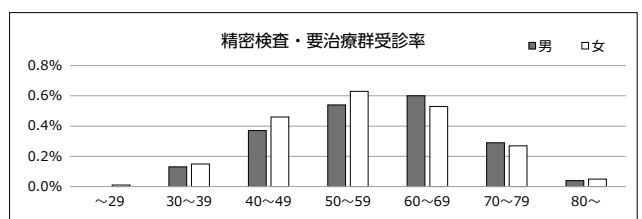
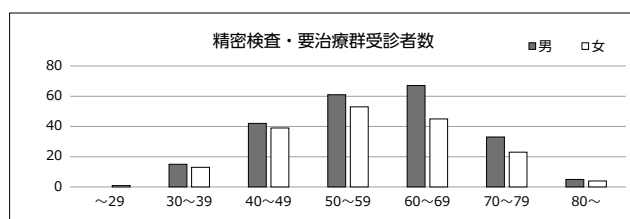

④受診中群

| 性別 | 年齢(歳) | ~29 | 30~39 | 40~49 | 50~59 | 60~69 | 70~79 | 80~ | 計 |
|----|-------|-----|-------|-------|-------|-------|-------|-------|-----|
| 男 | 人数 | | 7 | 47 | 101 | 118 | 64 | 11 | 348 |
| | 割合 | | 0.06% | 0.42% | 0.90% | 1.05% | 0.57% | 0.10% | |
| 女 | 人数 | | 9 | 27 | 67 | 98 | 49 | 3 | 253 |
| | 割合 | | 0.11% | 0.32% | 0.79% | 1.16% | 0.58% | 0.04% | |
| 計 | 人数 | 0 | 16 | 74 | 168 | 216 | 113 | 14 | 601 |
| | 割合 | | 0.08% | 0.38% | 0.86% | 1.10% | 0.58% | 0.07% | |

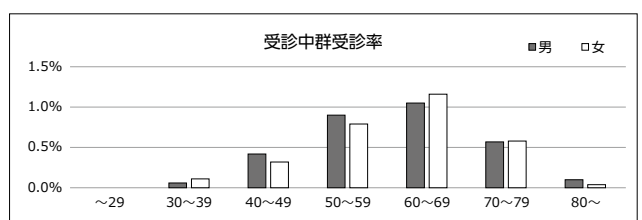
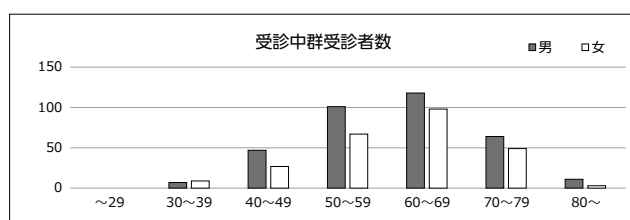

(12) 肝機能

男 11,227人 女 8,437人 合計 19,664人

①異常なし群

| 性別 | 年齢(歳) | ~29 | 30~39 | 40~49 | 50~59 | 60~69 | 70~79 | 80~ | 計 |
|----|-------|-------|-------|--------|--------|--------|-------|-------|--------|
| 男 | 人数 | 23 | 700 | 2,085 | 2,371 | 1,816 | 671 | 119 | 7,785 |
| | 割合 | 0.20% | 6.23% | 18.57% | 21.12% | 16.18% | 5.98% | 1.06% | |
| 女 | 人数 | 16 | 686 | 2,216 | 2,446 | 1,450 | 552 | 54 | 7,420 |
| | 割合 | 0.19% | 8.13% | 26.27% | 29.00% | 17.19% | 6.54% | 0.64% | |
| 計 | 人数 | 39 | 1,386 | 4,301 | 4,817 | 3,266 | 1,223 | 173 | 15,205 |
| | 割合 | 0.20% | 7.05% | 21.86% | 24.49% | 16.61% | 6.22% | 0.88% | |

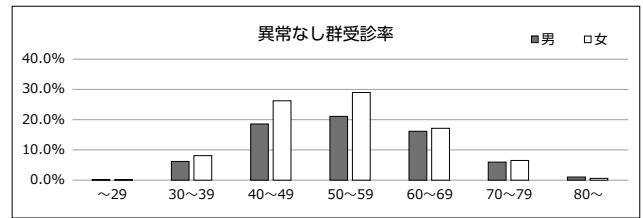
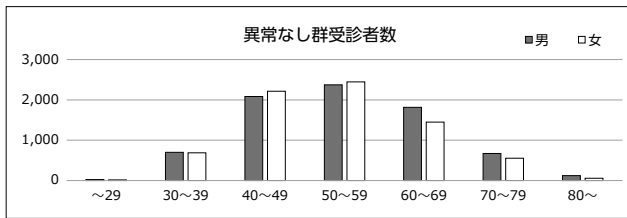

②要経過観察群

| 性別 | 年齢(歳) | ~29 | 30~39 | 40~49 | 50~59 | 60~69 | 70~79 | 80~ | 計 |
|----|-------|-------|-------|-------|-------|-------|-------|-------|-------|
| 男 | 人数 | 4 | 165 | 653 | 602 | 387 | 128 | 19 | 1,958 |
| | 割合 | 0.04% | 1.47% | 5.82% | 5.36% | 3.45% | 1.14% | 0.17% | |
| 女 | 人数 | | 49 | 153 | 242 | 171 | 75 | 6 | 696 |
| | 割合 | | 0.58% | 1.81% | 2.87% | 2.03% | 0.89% | 0.07% | |
| 計 | 人数 | 4 | 214 | 806 | 844 | 558 | 203 | 25 | 2,654 |
| | 割合 | 0.02% | 1.09% | 4.10% | 4.29% | 2.84% | 1.03% | 0.13% | |

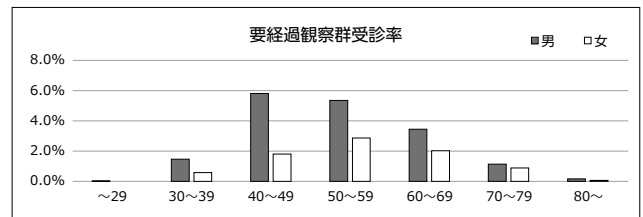
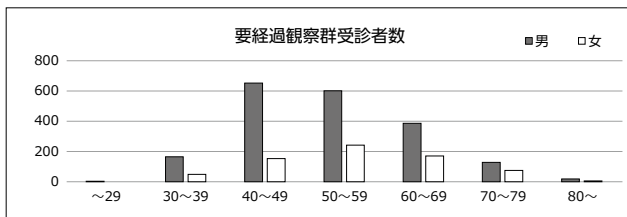

③精密検査・要治療群

| 性別 | 年齢(歳) | ~29 | 30~39 | 40~49 | 50~59 | 60~69 | 70~79 | 80~ | 計 |
|----|-------|-------|-------|-------|-------|-------|-------|-------|-------|
| 男 | 人数 | 4 | 143 | 459 | 405 | 213 | 51 | 11 | 1,286 |
| | 割合 | 0.04% | 1.27% | 4.09% | 3.61% | 1.90% | 0.45% | 0.10% | |
| 女 | 人数 | | 13 | 55 | 102 | 55 | 11 | | 236 |
| | 割合 | | 0.15% | 0.65% | 1.21% | 0.65% | 0.13% | | |
| 計 | 人数 | 4 | 156 | 514 | 507 | 268 | 62 | 11 | 1,522 |
| | 割合 | 0.02% | 0.79% | 2.61% | 2.58% | 1.36% | 0.32% | 0.06% | |

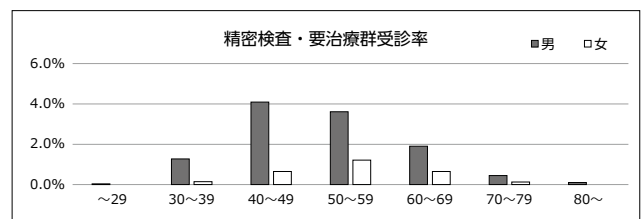
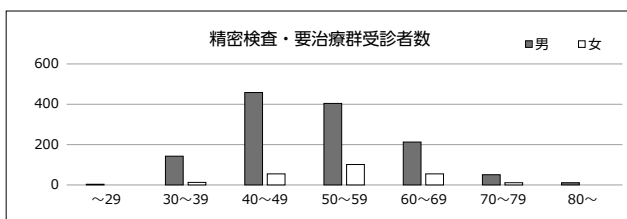

④受診中群

| 性別 | 年齢(歳) | ~29 | 30~39 | 40~49 | 50~59 | 60~69 | 70~79 | 80~ | 計 |
|----|-------|-----|-------|-------|-------|-------|-------|-------|-----|
| 男 | 人数 | | 9 | 42 | 69 | 55 | 18 | 5 | 198 |
| | 割合 | | 0.08% | 0.37% | 0.61% | 0.49% | 0.16% | 0.04% | |
| 女 | 人数 | | 2 | 8 | 39 | 27 | 5 | 4 | 85 |
| | 割合 | | 0.02% | 0.09% | 0.46% | 0.32% | 0.06% | 0.05% | |
| 計 | 人数 | 0 | 11 | 50 | 108 | 82 | 23 | 9 | 283 |
| | 割合 | | 0.06% | 0.25% | 0.55% | 0.42% | 0.12% | 0.05% | |

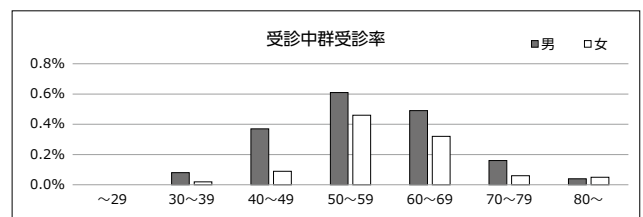
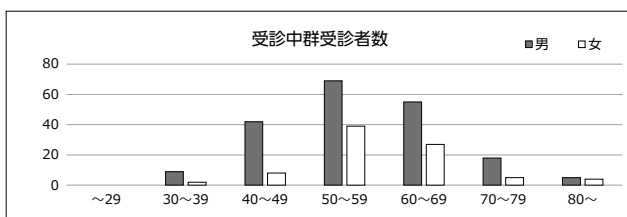

(13) 腎機能

男 11,213人 女 8,437人 合計 19,650人

①異常なし群

| 性別 | 年齢(歳) | ~29 | 30~39 | 40~49 | 50~59 | 60~69 | 70~79 | 80~ | 計 |
|----|-------|-------|-------|--------|--------|--------|-------|-------|--------|
| 男 | 人数 | 24 | 868 | 2,706 | 2,507 | 1,618 | 473 | 59 | 8,255 |
| | 割合 | 0.21% | 7.74% | 24.14% | 22.36% | 14.43% | 4.22% | 0.53% | |
| 女 | 人数 | 13 | 608 | 1,946 | 2,019 | 1,088 | 372 | 21 | 6,067 |
| | 割合 | 0.15% | 7.21% | 23.07% | 23.93% | 12.90% | 4.41% | 0.25% | |
| 計 | 人数 | 37 | 1,476 | 4,652 | 4,526 | 2,706 | 845 | 80 | 14,322 |
| | 割合 | 0.19% | 7.51% | 23.68% | 23.03% | 13.77% | 4.30% | 0.41% | |

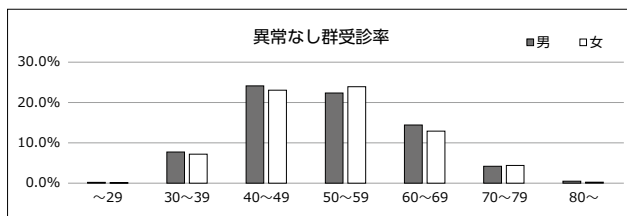
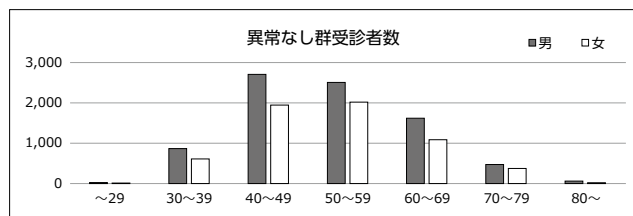

②要経過観察群

| 性別 | 年齢(歳) | ~29 | 30~39 | 40~49 | 50~59 | 60~69 | 70~79 | 80~ | 計 |
|----|-------|-------|-------|-------|-------|-------|-------|-------|-------|
| 男 | 人数 | 7 | 140 | 481 | 832 | 748 | 319 | 68 | 2,595 |
| | 割合 | 0.06% | 1.25% | 4.29% | 7.42% | 6.67% | 2.84% | 0.61% | |
| 女 | 人数 | 2 | 136 | 454 | 756 | 567 | 255 | 37 | 2,207 |
| | 割合 | 0.02% | 1.61% | 5.38% | 8.96% | 6.72% | 3.02% | 0.44% | |
| 計 | 人数 | 9 | 276 | 935 | 1,588 | 1,315 | 574 | 105 | 4,802 |
| | 割合 | 0.05% | 1.40% | 4.76% | 8.08% | 6.69% | 2.92% | 0.53% | |

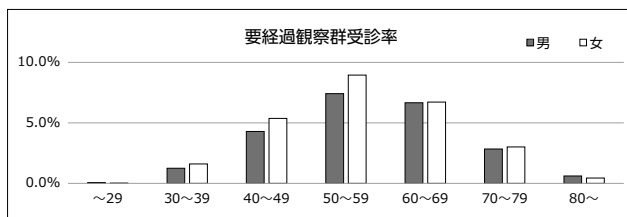
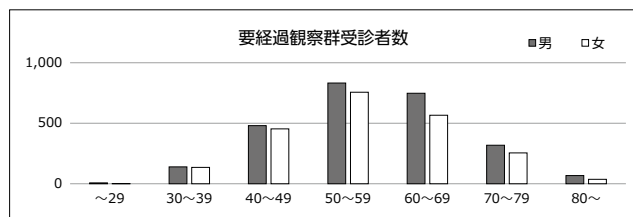

③精密検査・要治療群

| 性別 | 年齢(歳) | ~29 | 30~39 | 40~49 | 50~59 | 60~69 | 70~79 | 80~ | 計 |
|----|-------|-------|-------|-------|-------|-------|-------|-------|-----|
| 男 | 人数 | | 6 | 28 | 64 | 70 | 46 | 18 | 232 |
| | 割合 | | 0.05% | 0.25% | 0.57% | 0.62% | 0.41% | 0.16% | |
| 女 | 人数 | 1 | 6 | 27 | 34 | 29 | 14 | 5 | 116 |
| | 割合 | 0.01% | 0.07% | 0.32% | 0.40% | 0.34% | 0.17% | 0.06% | |
| 計 | 人数 | 1 | 12 | 55 | 98 | 99 | 60 | 23 | 348 |
| | 割合 | 0.01% | 0.06% | 0.28% | 0.50% | 0.50% | 0.31% | 0.12% | |

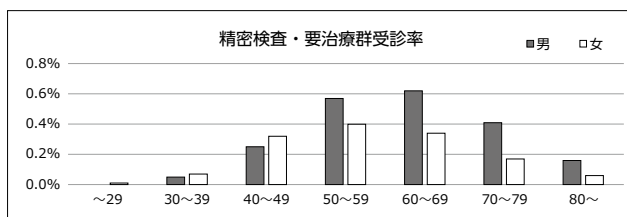
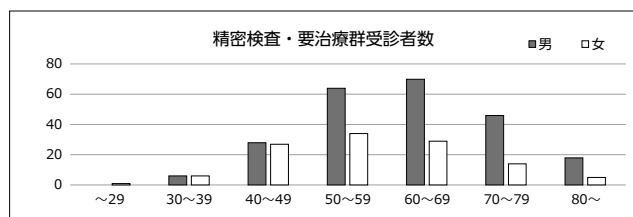

④受診中群

| 性別 | 年齢(歳) | ~29 | 30~39 | 40~49 | 50~59 | 60~69 | 70~79 | 80~ | 計 |
|----|-------|-----|-------|-------|-------|-------|-------|-------|-----|
| 男 | 人数 | | 3 | 24 | 30 | 35 | 30 | 9 | 131 |
| | 割合 | | 0.03% | 0.21% | 0.27% | 0.31% | 0.27% | 0.08% | |
| 女 | 人数 | | | 5 | 20 | 19 | 2 | 1 | 47 |
| | 割合 | | | 0.06% | 0.24% | 0.23% | 0.02% | 0.01% | |
| 計 | 人数 | 0 | 3 | 29 | 50 | 54 | 32 | 10 | 178 |
| | 割合 | | 0.02% | 0.15% | 0.25% | 0.27% | 0.16% | 0.05% | |

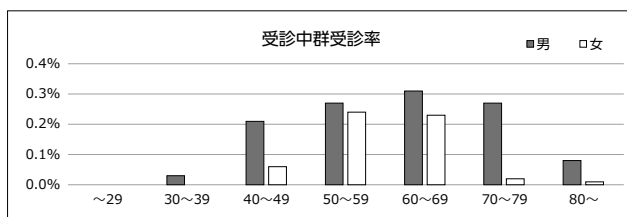
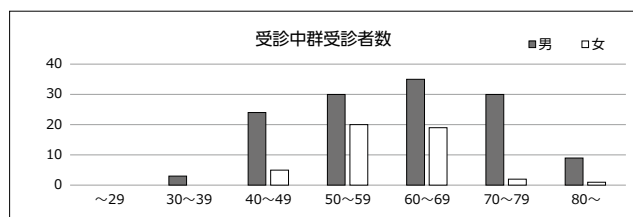

(14) 血液学

男 11,227人 女 8,437人 合計 19,664人

①異常なし群

| 性別 | 年齢(歳) | ~29 | 30~39 | 40~49 | 50~59 | 60~69 | 70~79 | 80~ | 計 |
|----|-------|-------|-------|--------|--------|--------|-------|-------|--------|
| 男 | 人数 | 28 | 964 | 2,989 | 3,164 | 2,200 | 740 | 118 | 10,203 |
| | 割合 | 0.25% | 8.59% | 26.62% | 28.18% | 19.60% | 6.59% | 1.05% | |
| 女 | 人数 | 12 | 569 | 1,704 | 2,378 | 1,525 | 564 | 51 | 6,803 |
| | 割合 | 0.14% | 6.74% | 20.21% | 28.20% | 18.08% | 6.68% | 0.60% | |
| 計 | 人数 | 40 | 1,533 | 4,693 | 5,542 | 3,725 | 1,304 | 169 | 17,006 |
| | 割合 | 0.20% | 7.80% | 23.87% | 28.18% | 18.94% | 6.63% | 0.86% | |

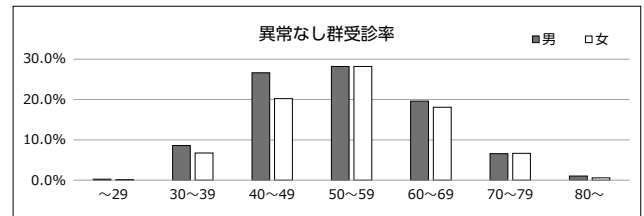
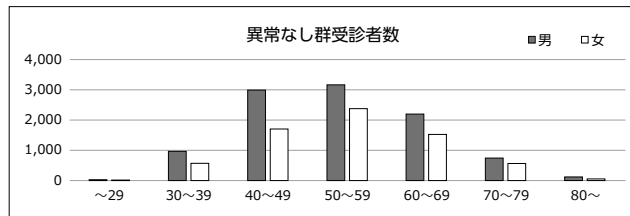

②要経過観察群

| 性別 | 年齢(歳) | ~29 | 30~39 | 40~49 | 50~59 | 60~69 | 70~79 | 80~ | 計 |
|----|-------|-------|-------|-------|-------|-------|-------|-------|-------|
| 男 | 人数 | 3 | 27 | 158 | 191 | 195 | 85 | 25 | 684 |
| | 割合 | 0.03% | 0.24% | 1.41% | 1.70% | 1.74% | 0.76% | 0.22% | |
| 女 | 人数 | 3 | 124 | 406 | 267 | 141 | 65 | 10 | 1,016 |
| | 割合 | 0.04% | 1.47% | 4.81% | 3.16% | 1.67% | 0.77% | 0.12% | |
| 計 | 人数 | 6 | 151 | 564 | 458 | 336 | 150 | 35 | 1,700 |
| | 割合 | 0.03% | 0.77% | 2.87% | 2.33% | 1.71% | 0.76% | 0.18% | |

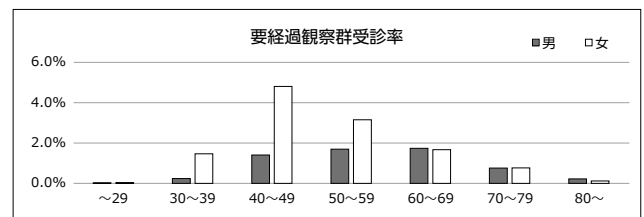
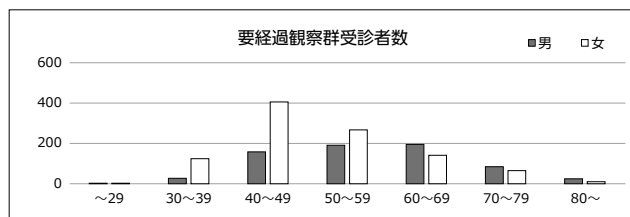

③精密検査・要治療群

| 性別 | 年齢(歳) | ~29 | 30~39 | 40~49 | 50~59 | 60~69 | 70~79 | 80~ | 計 |
|----|-------|-----|-------|-------|-------|-------|-------|-------|-----|
| 男 | 人数 | | 26 | 87 | 78 | 63 | 30 | 8 | 292 |
| | 割合 | | 0.23% | 0.77% | 0.69% | 0.56% | 0.27% | 0.07% | |
| 女 | 人数 | | 43 | 224 | 105 | 25 | 8 | 2 | 407 |
| | 割合 | | 0.51% | 2.65% | 1.24% | 0.30% | 0.09% | 0.02% | |
| 計 | 人数 | 0 | 69 | 311 | 183 | 88 | 38 | 10 | 699 |
| | 割合 | | 0.35% | 1.58% | 0.93% | 0.45% | 0.19% | 0.05% | |

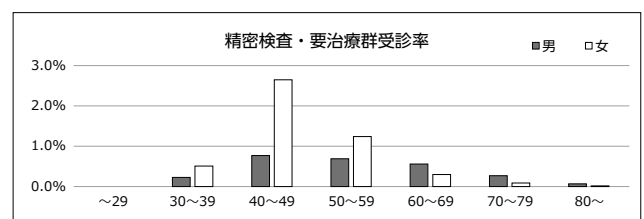
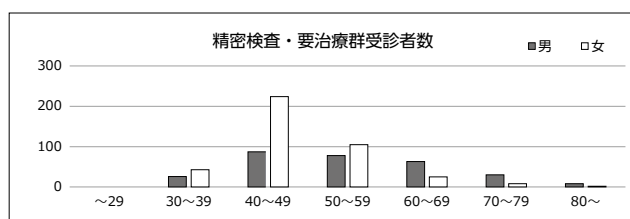

④受診中群

| 性別 | 年齢(歳) | ~29 | 30~39 | 40~49 | 50~59 | 60~69 | 70~79 | 80~ | 計 |
|----|-------|-------|-------|-------|-------|-------|-------|-------|-----|
| 男 | 人数 | | | 5 | 14 | 13 | 13 | 3 | 48 |
| | 割合 | | | 0.04% | 0.12% | 0.12% | 0.12% | 0.03% | |
| 女 | 人数 | 1 | 14 | 98 | 79 | 12 | 6 | 1 | 211 |
| | 割合 | 0.01% | 0.17% | 1.16% | 0.94% | 0.14% | 0.07% | 0.01% | |
| 計 | 人数 | 1 | 14 | 103 | 93 | 25 | 19 | 4 | 259 |
| | 割合 | 0.01% | 0.07% | 0.52% | 0.47% | 0.13% | 0.10% | 0.02% | |

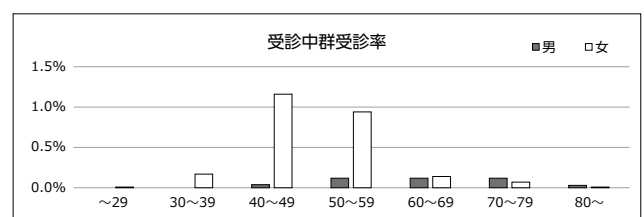
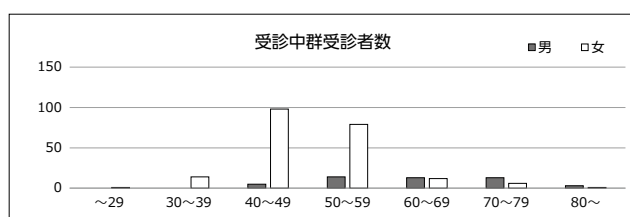

(15) 糖代謝

男 11,227人 女 8,437人 合計 19,664人

①異常なし群

| 性別 | 年齢(歳) | ~29 | 30~39 | 40~49 | 50~59 | 60~69 | 70~79 | 80~ | 計 |
|----|-------|-------|-------|--------|--------|--------|-------|-------|--------|
| 男 | 人数 | 30 | 953 | 2,778 | 2,494 | 1,550 | 476 | 91 | 8,372 |
| | 割合 | 0.27% | 8.49% | 24.74% | 22.21% | 13.81% | 4.24% | 0.81% | |
| 女 | 人数 | 16 | 726 | 2,279 | 2,384 | 1,194 | 414 | 45 | 7,058 |
| | 割合 | 0.19% | 8.60% | 27.01% | 28.27% | 14.15% | 4.91% | 0.53% | |
| 計 | 人数 | 46 | 1,679 | 5,057 | 4,878 | 2,744 | 890 | 136 | 15,430 |
| | 割合 | 0.23% | 8.54% | 25.71% | 24.81% | 13.95% | 4.53% | 0.69% | |

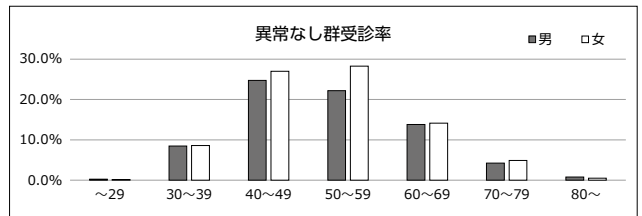
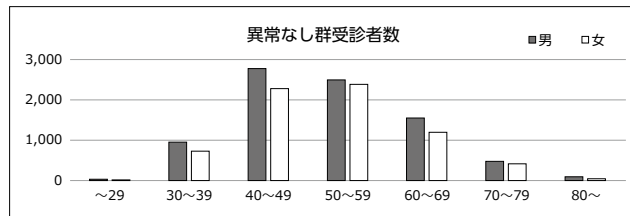

②要経過観察群

| 性別 | 年齢(歳) | ~29 | 30~39 | 40~49 | 50~59 | 60~69 | 70~79 | 80~ | 計 |
|----|-------|-------|-------|-------|-------|-------|-------|-------|-------|
| 男 | 人数 | 1 | 43 | 307 | 594 | 511 | 210 | 32 | 1,698 |
| | 割合 | 0.01% | 0.38% | 2.73% | 5.29% | 4.55% | 1.87% | 0.29% | |
| 女 | 人数 | | 12 | 118 | 345 | 381 | 163 | 12 | 1,031 |
| | 割合 | | 0.14% | 1.40% | 4.09% | 4.52% | 1.93% | 0.14% | |
| 計 | 人数 | 1 | 55 | 425 | 939 | 892 | 373 | 44 | 2,729 |
| | 割合 | 0.01% | 0.28% | 2.16% | 4.78% | 4.54% | 1.90% | 0.22% | |

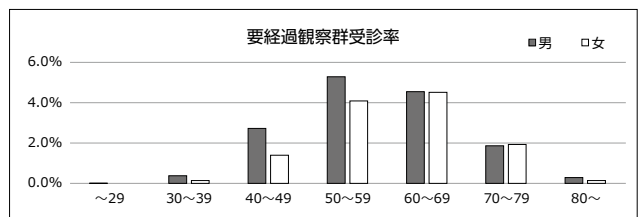
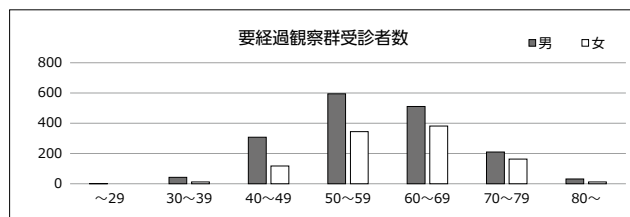

③精密検査・要治療群

| 性別 | 年齢(歳) | ~29 | 30~39 | 40~49 | 50~59 | 60~69 | 70~79 | 80~ | 計 |
|----|-------|-----|-------|-------|-------|-------|-------|-------|-----|
| 男 | 人数 | | 8 | 30 | 62 | 65 | 23 | 2 | 190 |
| | 割合 | | 0.07% | 0.27% | 0.55% | 0.58% | 0.20% | 0.02% | |
| 女 | 人数 | | 2 | 8 | 19 | 19 | 7 | | 55 |
| | 割合 | | 0.02% | 0.09% | 0.23% | 0.23% | 0.08% | | |
| 計 | 人数 | 0 | 10 | 38 | 81 | 84 | 30 | 2 | 245 |
| | 割合 | | 0.05% | 0.19% | 0.41% | 0.43% | 0.15% | 0.01% | |

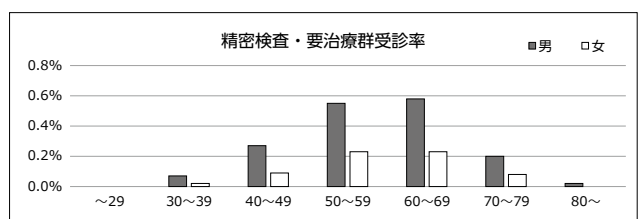
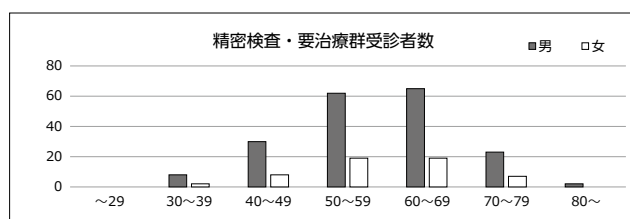

④受診中群

| 性別 | 年齢(歳) | ~29 | 30~39 | 40~49 | 50~59 | 60~69 | 70~79 | 80~ | 計 |
|----|-------|-----|-------|-------|-------|-------|-------|-------|-------|
| 男 | 人数 | | 13 | 124 | 297 | 345 | 159 | 29 | 967 |
| | 割合 | | 0.12% | 1.10% | 2.65% | 3.07% | 1.42% | 0.26% | |
| 女 | 人数 | | 10 | 27 | 81 | 109 | 59 | 7 | 293 |
| | 割合 | | 0.12% | 0.32% | 0.96% | 1.29% | 0.70% | 0.08% | |
| 計 | 人数 | 0 | 23 | 151 | 378 | 454 | 218 | 36 | 1,260 |
| | 割合 | | 0.12% | 0.77% | 1.92% | 2.31% | 1.11% | 0.18% | |

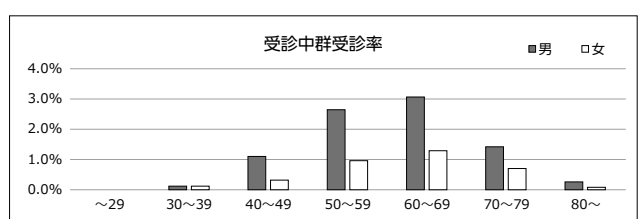
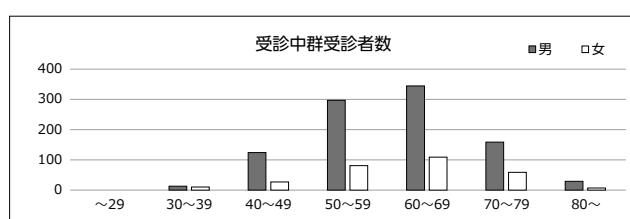

(16) 脂質代謝

男 11,227人 女 8,437人 合計 19,664人

①異常なし群

| 性別 | 年齢(歳) | ~29 | 30~39 | 40~49 | 50~59 | 60~69 | 70~79 | 80~ | 計 |
|----|-------|-------|-------|--------|--------|--------|-------|-------|--------|
| 男 | 人数 | 20 | 626 | 1,806 | 1,697 | 1,232 | 414 | 81 | 5,876 |
| | 割合 | 0.18% | 5.58% | 16.08% | 15.11% | 10.97% | 3.69% | 0.72% | |
| 女 | 人数 | 14 | 627 | 1,880 | 1,607 | 711 | 246 | 33 | 5,118 |
| | 割合 | 0.17% | 7.43% | 22.27% | 19.05% | 8.43% | 2.92% | 0.39% | |
| 計 | 人数 | 34 | 1,253 | 3,686 | 3,304 | 1,943 | 660 | 114 | 10,994 |
| | 割合 | 0.17% | 6.37% | 18.74% | 16.80% | 9.88% | 3.36% | 0.58% | |

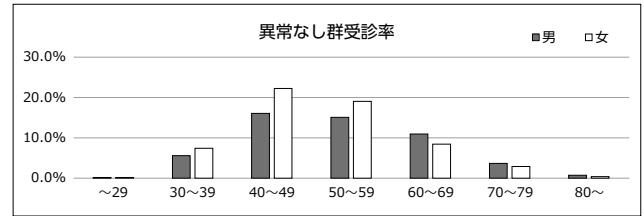
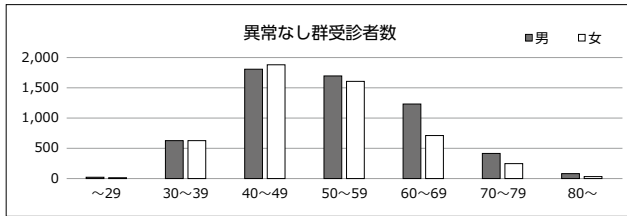

②要経過観察群

| 性別 | 年齢(歳) | ~29 | 30~39 | 40~49 | 50~59 | 60~69 | 70~79 | 80~ | 計 |
|----|-------|-------|-------|-------|-------|-------|-------|-------|-------|
| 男 | 人数 | 9 | 300 | 1,022 | 1,005 | 543 | 160 | 22 | 3,061 |
| | 割合 | 0.08% | 2.67% | 9.10% | 8.95% | 4.84% | 1.43% | 0.20% | |
| 女 | 人数 | 2 | 110 | 438 | 776 | 447 | 129 | 8 | 1,910 |
| | 割合 | 0.02% | 1.30% | 5.19% | 9.20% | 5.30% | 1.53% | 0.09% | |
| 計 | 人数 | 11 | 410 | 1,460 | 1,781 | 990 | 289 | 30 | 4,971 |
| | 割合 | 0.06% | 2.09% | 7.42% | 9.06% | 5.03% | 1.47% | 0.15% | |

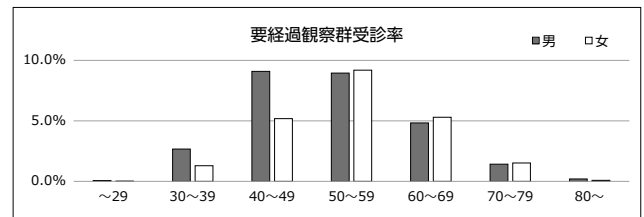
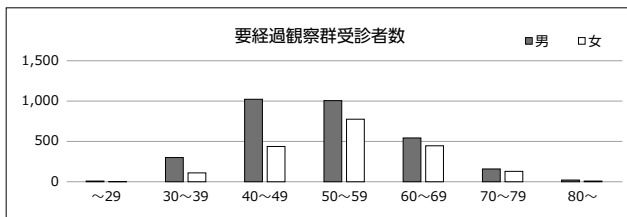

③精密検査・要治療群

| 性別 | 年齢(歳) | ~29 | 30~39 | 40~49 | 50~59 | 60~69 | 70~79 | 80~ | 計 |
|----|-------|-------|-------|-------|-------|-------|-------|-----|-----|
| 男 | 人数 | 2 | 61 | 175 | 177 | 61 | 15 | | 491 |
| | 割合 | 0.02% | 0.54% | 1.56% | 1.58% | 0.54% | 0.13% | | |
| 女 | 人数 | | 8 | 46 | 107 | 60 | 9 | | 230 |
| | 割合 | | 0.09% | 0.55% | 1.27% | 0.71% | 0.11% | | |
| 計 | 人数 | 2 | 69 | 221 | 284 | 121 | 24 | 0 | 721 |
| | 割合 | 0.01% | 0.35% | 1.12% | 1.44% | 0.62% | 0.12% | | |

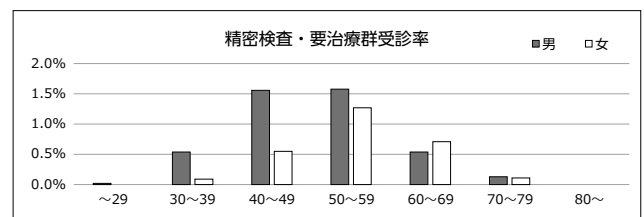
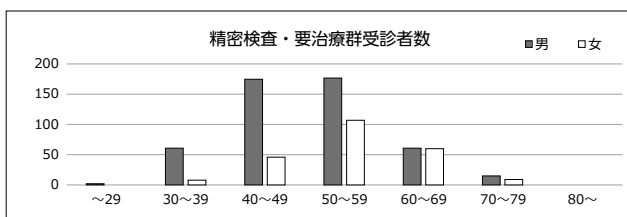

④受診中群

| 性別 | 年齢(歳) | ~29 | 30~39 | 40~49 | 50~59 | 60~69 | 70~79 | 80~ | 計 |
|----|-------|-----|-------|-------|-------|-------|-------|-------|-------|
| 男 | 人数 | | 30 | 236 | 568 | 635 | 279 | 51 | 1,799 |
| | 割合 | | 0.27% | 2.10% | 5.06% | 5.66% | 2.49% | 0.45% | |
| 女 | 人数 | | 5 | 68 | 339 | 485 | 259 | 23 | 1,179 |
| | 割合 | | 0.06% | 0.81% | 4.02% | 5.75% | 3.07% | 0.27% | |
| 計 | 人数 | 0 | 35 | 304 | 907 | 1,120 | 538 | 74 | 2,978 |
| | 割合 | | 0.18% | 1.55% | 4.61% | 5.70% | 2.74% | 0.38% | |

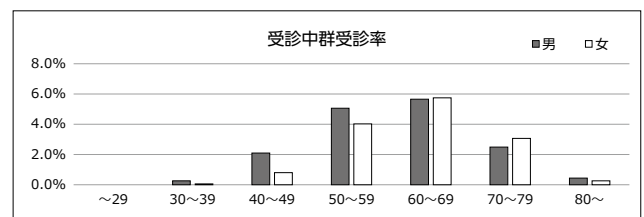
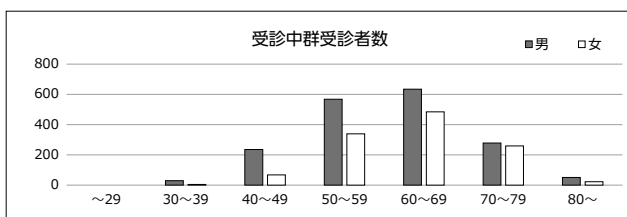

(17) 尿酸

男 11,227人 女 8,437人 合計 19,664人

①異常なし群

| 性別 | 年齢(歳) | ~29 | 30~39 | 40~49 | 50~59 | 60~69 | 70~79 | 80~ | 計 |
|----|-------|-------|-------|--------|--------|--------|-------|-------|--------|
| 男 | 人数 | 26 | 915 | 2,813 | 2,953 | 2,113 | 754 | 131 | 9,705 |
| | 割合 | 0.23% | 8.15% | 25.05% | 26.29% | 18.81% | 6.72% | 1.17% | |
| 女 | 人数 | 16 | 748 | 2,411 | 2,806 | 1,688 | 640 | 62 | 8,371 |
| | 割合 | 0.19% | 8.87% | 28.58% | 33.27% | 20.01% | 7.59% | 0.73% | |
| 計 | 人数 | 42 | 1,663 | 5,224 | 5,759 | 3,801 | 1,394 | 193 | 18,076 |
| | 割合 | 0.21% | 8.46% | 26.56% | 29.28% | 19.32% | 7.09% | 0.98% | |

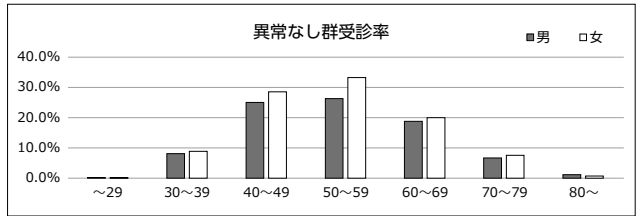
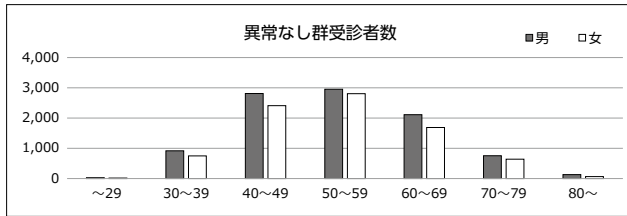

②要経過観察群

| 性別 | 年齢(歳) | ~29 | 30~39 | 40~49 | 50~59 | 60~69 | 70~79 | 80~ | 計 |
|----|-------|-------|-------|-------|-------|-------|-------|-------|-----|
| 男 | 人数 | 2 | 52 | 194 | 162 | 77 | 18 | 3 | 508 |
| | 割合 | 0.02% | 0.46% | 1.73% | 1.44% | 0.69% | 0.16% | 0.03% | |
| 女 | 人数 | | 2 | 18 | 17 | 10 | 1 | | 48 |
| | 割合 | | 0.02% | 0.21% | 0.20% | 0.12% | 0.01% | | |
| 計 | 人数 | 2 | 54 | 212 | 179 | 87 | 19 | 3 | 556 |
| | 割合 | 0.01% | 0.27% | 1.08% | 0.91% | 0.44% | 0.10% | 0.02% | |

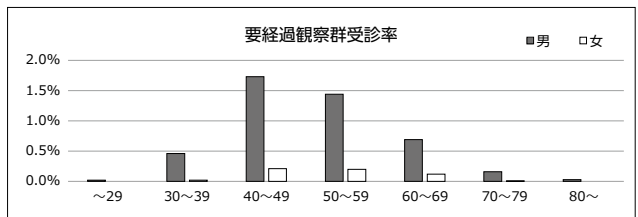
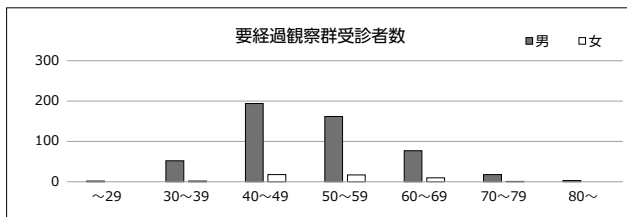

③精密検査・要治療群

| 性別 | 年齢(歳) | ~29 | 30~39 | 40~49 | 50~59 | 60~69 | 70~79 | 80~ | 計 |
|----|-------|-------|-------|-------|-------|-------|-------|-------|-----|
| 男 | 人数 | 3 | 22 | 56 | 50 | 11 | 3 | 1 | 146 |
| | 割合 | 0.03% | 0.20% | 0.50% | 0.45% | 0.10% | 0.03% | 0.01% | |
| 女 | 人数 | | | 1 | 1 | | | | 2 |
| | 割合 | | | 0.01% | 0.01% | | | | |
| 計 | 人数 | 3 | 22 | 57 | 51 | 11 | 3 | 1 | 148 |
| | 割合 | 0.02% | 0.11% | 0.29% | 0.26% | 0.06% | 0.02% | 0.01% | |

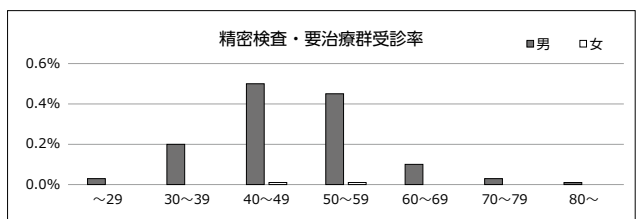
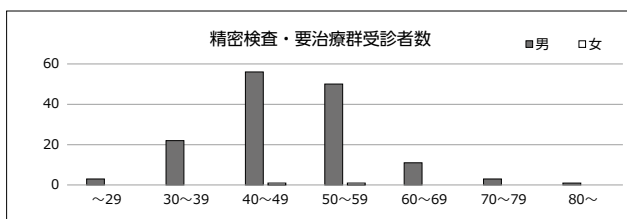

④受診中群

| 性別 | 年齢(歳) | ~29 | 30~39 | 40~49 | 50~59 | 60~69 | 70~79 | 80~ | 計 |
|----|-------|-----|-------|-------|-------|-------|-------|-------|-----|
| 男 | 人数 | | 28 | 176 | 282 | 270 | 93 | 19 | 868 |
| | 割合 | | 0.25% | 1.57% | 2.51% | 2.40% | 0.83% | 0.17% | |
| 女 | 人数 | | | 2 | 5 | 5 | 2 | 2 | 16 |
| | 割合 | | | 0.02% | 0.06% | 0.06% | 0.02% | 0.02% | |
| 計 | 人数 | 0 | 28 | 178 | 287 | 275 | 95 | 21 | 884 |
| | 割合 | | 0.14% | 0.91% | 1.46% | 1.40% | 0.48% | 0.11% | |

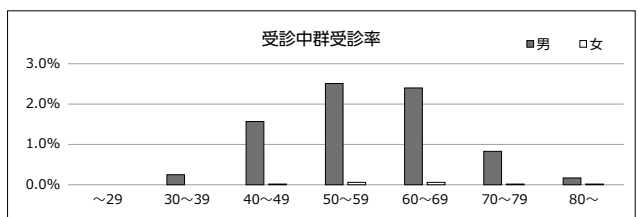
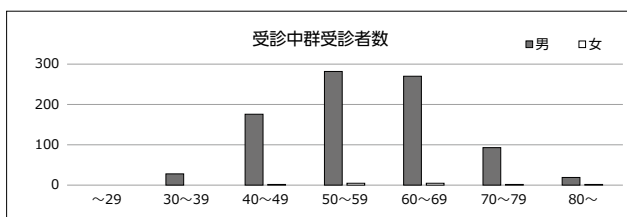

(18) 血清学

男 11,063人 女 8,391人 合計 19,454人

①異常なし群

| 性別 | 年齢(歳) | ~29 | 30~39 | 40~49 | 50~59 | 60~69 | 70~79 | 80~ | 計 |
|----|-------|-------|-------|--------|--------|--------|-------|-------|--------|
| 男 | 人数 | 28 | 957 | 2,999 | 3,296 | 2,388 | 827 | 147 | 10,642 |
| | 割合 | 0.25% | 8.65% | 27.10% | 29.78% | 21.59% | 7.48% | 1.33% | |
| 女 | 人数 | 15 | 711 | 2,325 | 2,717 | 1,634 | 624 | 64 | 8,090 |
| | 割合 | 0.18% | 8.47% | 27.71% | 32.39% | 19.47% | 7.44% | 0.76% | |
| 計 | 人数 | 43 | 1,668 | 5,324 | 6,013 | 4,022 | 1,451 | 211 | 18,732 |
| | 割合 | 0.22% | 8.57% | 27.37% | 30.90% | 20.67% | 7.46% | 1.08% | |

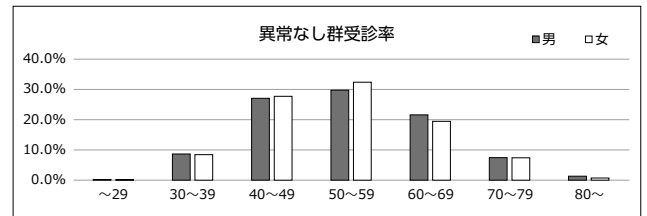
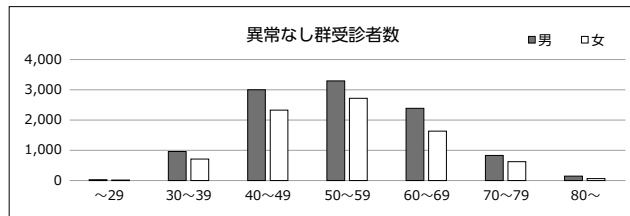

②要経過観察群

| 性別 | 年齢(歳) | ~29 | 30~39 | 40~49 | 50~59 | 60~69 | 70~79 | 80~ | 計 |
|----|-------|-------|-------|-------|-------|-------|-------|-------|-----|
| 男 | 人数 | 2 | 38 | 107 | 93 | 53 | 34 | 4 | 331 |
| | 割合 | 0.02% | 0.34% | 0.97% | 0.84% | 0.48% | 0.31% | 0.04% | |
| 女 | 人数 | 20 | 74 | 89 | 89 | 52 | 11 | | 246 |
| | 割合 | 0.24% | 0.88% | 1.06% | 0.62% | 0.13% | | | |
| 計 | 人数 | 22 | 112 | 196 | 182 | 105 | 45 | 4 | 577 |
| | 割合 | 0.01% | 0.30% | 0.93% | 0.94% | 0.54% | 0.23% | 0.02% | |

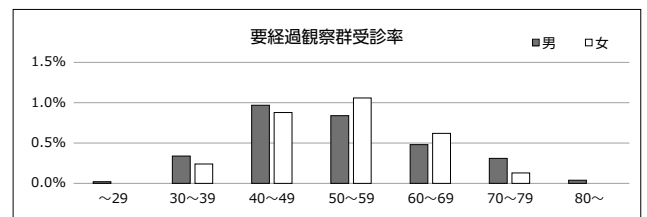
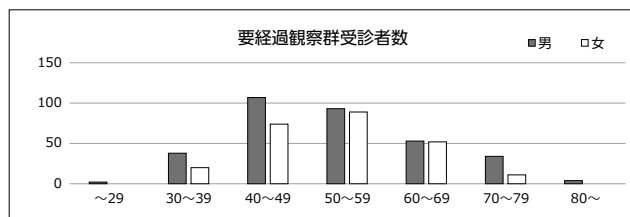

③精密検査・要治療群

| 性別 | 年齢(歳) | ~29 | 30~39 | 40~49 | 50~59 | 60~69 | 70~79 | 80~ | 計 |
|----|-------|-------|-------|-------|-------|-------|-------|-------|-----|
| 男 | 人数 | 1 | 4 | 21 | 31 | 21 | 7 | 3 | 88 |
| | 割合 | 0.01% | 0.04% | 0.19% | 0.28% | 0.19% | 0.06% | 0.03% | |
| 女 | 人数 | 1 | 8 | 15 | 11 | 11 | 7 | | 53 |
| | 割合 | 0.01% | 0.10% | 0.18% | 0.13% | 0.13% | 0.08% | | |
| 計 | 人数 | 2 | 12 | 36 | 42 | 32 | 14 | 3 | 141 |
| | 割合 | 0.01% | 0.06% | 0.19% | 0.22% | 0.16% | 0.07% | 0.02% | |

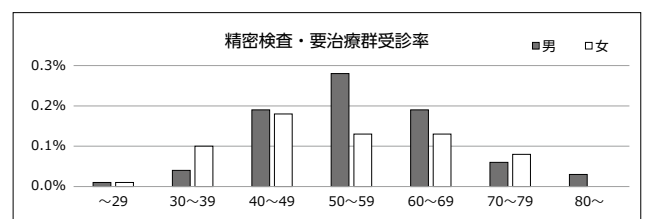
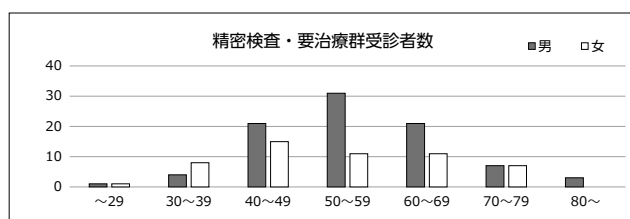

④受診中群

| 性別 | 年齢(歳) | ~29 | 30~39 | 40~49 | 50~59 | 60~69 | 70~79 | 80~ | 計 |
|----|-------|-----|-------|-------|-------|-------|-------|-----|---|
| 男 | 人数 | 0 | 0 | 1 | 0 | 1 | 0 | 0 | 2 |
| | 割合 | | | 0.01% | | 0.01% | | | |
| 女 | 人数 | 0 | 0 | 0 | 1 | 1 | 0 | 0 | 2 |
| | 割合 | | | | 0.01% | 0.01% | | | |
| 計 | 人数 | 0 | 0 | 1 | 1 | 2 | 0 | 0 | 4 |
| | 割合 | | | 0.01% | 0.01% | 0.01% | | | |

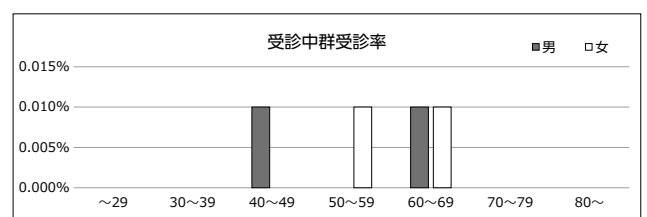
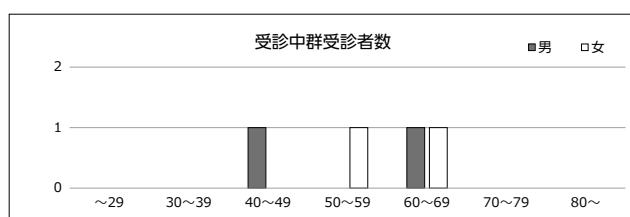

(19) 尿検査

男 11,223人 女 8,434人 合計 19,657人

①異常なし群

| 性別 | 年齢(歳) | ~29 | 30~39 | 40~49 | 50~59 | 60~69 | 70~79 | 80~ | 計 |
|----|-------|-------|-------|--------|--------|--------|-------|-------|--------|
| 男 | 人数 | 23 | 898 | 2,883 | 2,987 | 2,137 | 761 | 136 | 9,825 |
| | 割合 | 0.20% | 8.00% | 25.70% | 26.62% | 19.05% | 6.78% | 1.21% | |
| 女 | 人数 | 13 | 611 | 2,023 | 2,527 | 1,532 | 592 | 54 | 7,352 |
| | 割合 | 0.15% | 7.24% | 24.00% | 29.97% | 18.17% | 7.02% | 0.64% | |
| 計 | 人数 | 36 | 1,509 | 4,906 | 5,514 | 3,669 | 1,353 | 190 | 17,177 |
| | 割合 | 0.18% | 7.68% | 24.96% | 28.04% | 18.67% | 6.88% | 0.97% | |

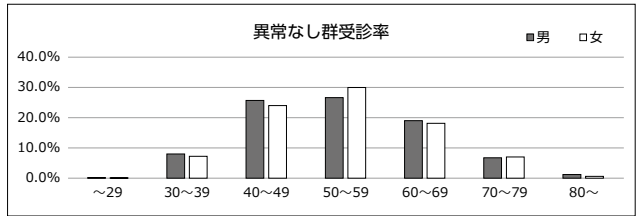
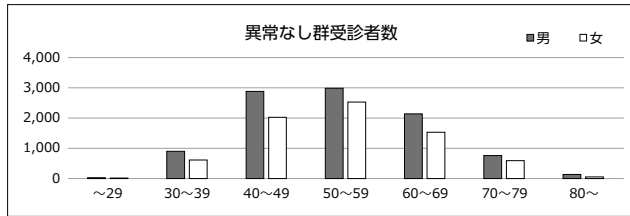

②要経過観察群

| 性別 | 年齢(歳) | ~29 | 30~39 | 40~49 | 50~59 | 60~69 | 70~79 | 80~ | 計 |
|----|-------|-------|-------|-------|-------|-------|-------|-------|-------|
| 男 | 人数 | 8 | 101 | 259 | 245 | 154 | 44 | 10 | 821 |
| | 割合 | 0.07% | 0.90% | 2.31% | 2.18% | 1.37% | 0.39% | 0.09% | |
| 女 | 人数 | 2 | 82 | 217 | 182 | 108 | 33 | 5 | 629 |
| | 割合 | 0.02% | 0.97% | 2.57% | 2.16% | 1.28% | 0.39% | 0.06% | |
| 計 | 人数 | 10 | 183 | 476 | 427 | 262 | 77 | 15 | 1,450 |
| | 割合 | 0.05% | 0.93% | 2.42% | 2.17% | 1.33% | 0.39% | 0.08% | |

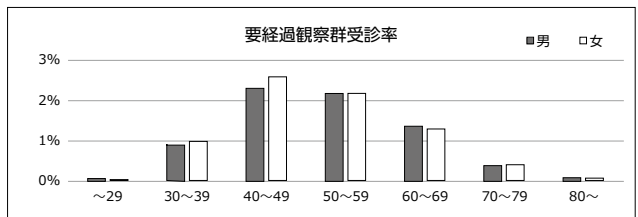
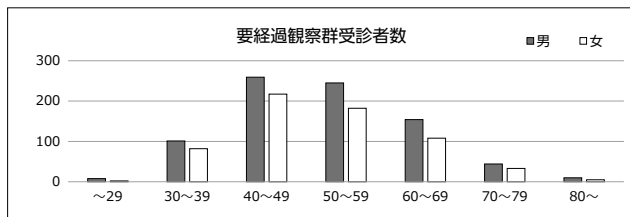

③精密検査・要治療群

| 性別 | 年齢(歳) | ~29 | 30~39 | 40~49 | 50~59 | 60~69 | 70~79 | 80~ | 計 |
|----|-------|-------|-------|-------|-------|-------|-------|-------|-------|
| 男 | 人数 | | 18 | 97 | 212 | 179 | 63 | 8 | 577 |
| | 割合 | | 0.16% | 0.86% | 1.89% | 1.59% | 0.56% | 0.07% | |
| 女 | 人数 | 1 | 56 | 191 | 119 | 63 | 18 | 5 | 453 |
| | 割合 | 0.01% | 0.66% | 2.26% | 1.41% | 0.75% | 0.21% | 0.06% | |
| 計 | 人数 | 1 | 74 | 288 | 331 | 242 | 81 | 13 | 1,030 |
| | 割合 | 0.01% | 0.38% | 1.47% | 1.68% | 1.23% | 0.41% | 0.07% | |

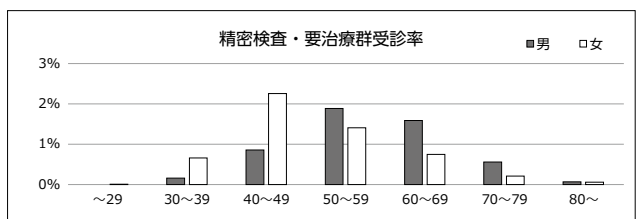
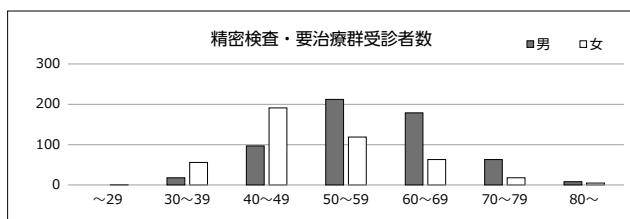

④受診中群

| 性別 | 年齢(歳) | ~29 | 30~39 | 40~49 | 50~59 | 60~69 | 70~79 | 80~ | 計 |
|----|-------|-----|-------|-------|-------|-------|-------|-----|---|
| 男 | | | | | | | | | 0 |
| 女 | | | | | | | | | 0 |
| 計 | | 0 | 0 | 0 | 0 | 0 | 0 | 0 | 0 |

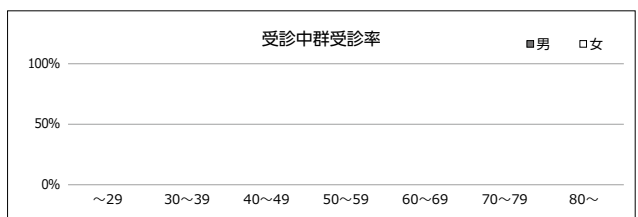
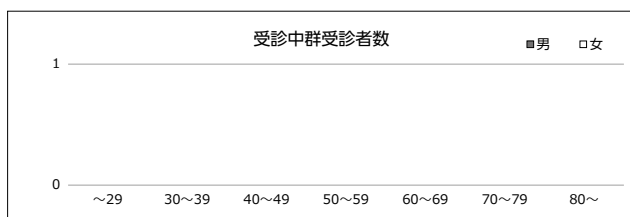

(20) 便潜血

男 11,019人 女 8,055人 合計 19,074人

①異常なし群

| 性別 | 年齢(歳) | ~29 | 30~39 | 40~49 | 50~59 | 60~69 | 70~79 | 80~ | 計 |
|----|-------|-------|-------|--------|--------|--------|-------|-------|--------|
| 男 | 人数 | 28 | 937 | 2,997 | 3,162 | 2,243 | 787 | 139 | 10,293 |
| | 割合 | 0.25% | 8.50% | 27.20% | 28.69% | 20.36% | 7.14% | 1.26% | |
| 女 | 人数 | 13 | 651 | 2,131 | 2,591 | 1,585 | 599 | 57 | 7,627 |
| | 割合 | 0.16% | 8.08% | 26.47% | 32.18% | 19.68% | 7.44% | 0.71% | |
| 計 | 人数 | 41 | 1,588 | 5,128 | 5,753 | 3,828 | 1,386 | 196 | 17,920 |
| | 割合 | 0.21% | 8.33% | 26.88% | 30.17% | 20.07% | 7.27% | 1.03% | |

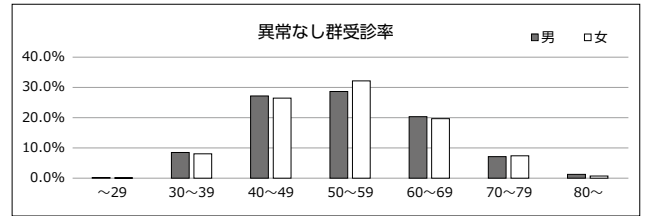
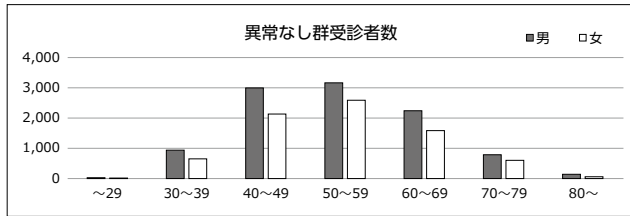

②要経過観察群

| 性別 | 年齢(歳) | ~29 | 30~39 | 40~49 | 50~59 | 60~69 | 70~79 | 80~ | 計 |
|----|-------|-----|-------|-------|-------|-------|-------|-----|---|
| 男 | 人数 | | | | 1 | | 2 | | 3 |
| | 割合 | | | | 0.01% | | 0.02% | | |
| 女 | 人数 | | | | 1 | | 1 | | 2 |
| | 割合 | | | | 0.01% | | 0.01% | | |
| 計 | 人数 | 0 | 0 | 0 | 2 | 0 | 3 | 0 | 5 |
| | 割合 | | | | 0.01% | | 0.02% | | |

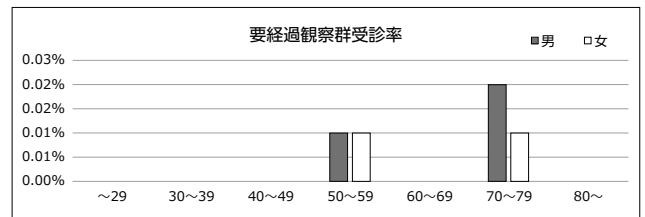
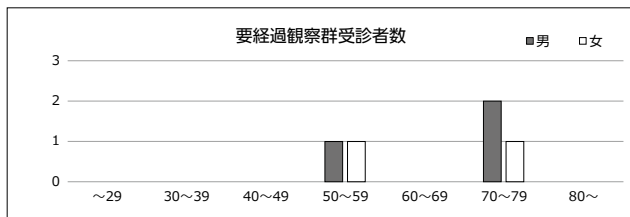

③精密検査・要治療群

| 性別 | 年齢(歳) | ~29 | 30~39 | 40~49 | 50~59 | 60~69 | 70~79 | 80~ | 計 |
|----|-------|-------|-------|-------|-------|-------|-------|-------|-------|
| 男 | 人数 | 1 | 55 | 159 | 193 | 178 | 67 | 14 | 667 |
| | 割合 | 0.01% | 0.50% | 1.44% | 1.75% | 1.62% | 0.61% | 0.13% | |
| 女 | 人数 | 1 | 35 | 107 | 118 | 89 | 35 | 5 | 390 |
| | 割合 | 0.01% | 0.43% | 1.33% | 1.46% | 1.10% | 0.43% | 0.06% | |
| 計 | 人数 | 2 | 90 | 266 | 311 | 267 | 102 | 19 | 1,057 |
| | 割合 | 0.01% | 0.47% | 1.39% | 1.63% | 1.40% | 0.53% | 0.10% | |

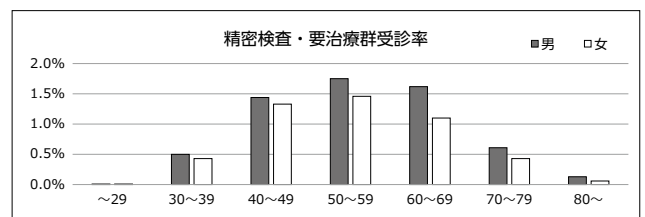
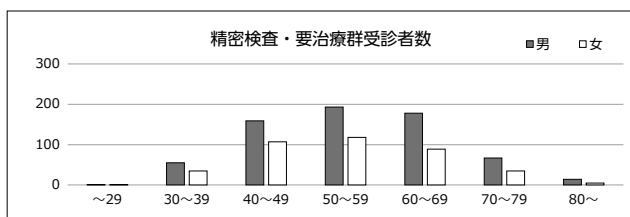

④受診中群

| 性別 | 年齢(歳) | ~29 | 30~39 | 40~49 | 50~59 | 60~69 | 70~79 | 80~ | 計 |
|----|-------|-----|-------|-------|-------|-------|-------|-----|----|
| 男 | 人数 | | 5 | 18 | 17 | 13 | 3 | | 56 |
| | 割合 | | 0.05% | 0.16% | 0.15% | 0.12% | 0.03% | | |
| 女 | 人数 | | 1 | 14 | 17 | 3 | 1 | | 36 |
| | 割合 | | 0.01% | 0.17% | 0.21% | 0.04% | 0.01% | | |
| 計 | 人数 | 0 | 6 | 32 | 34 | 16 | 4 | 0 | 92 |
| | 割合 | | 0.03% | 0.17% | 0.18% | 0.08% | 0.02% | | |

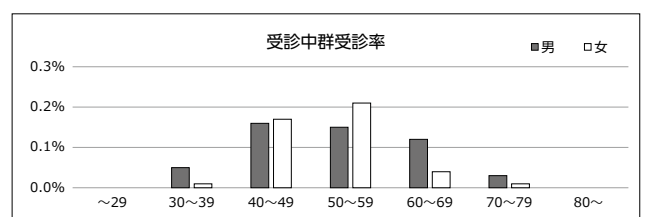
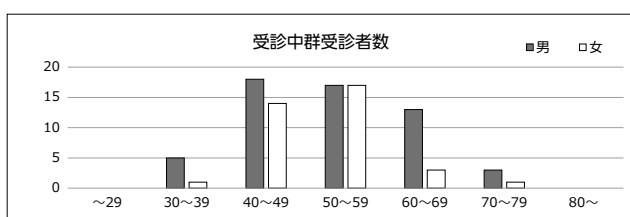

(2) 肝炎検査

男 10,284人 女 7,769人 合計 18,053人

①異常なし群

| 性別 | 年齢(歳) | ~29 | 30~39 | 40~49 | 50~59 | 60~69 | 70~79 | 80~ | 計 |
|----|-------|-------|-------|--------|--------|--------|-------|-------|--------|
| 男 | 人数 | 31 | 928 | 2,939 | 3,174 | 2,274 | 762 | 135 | 10,243 |
| | 割合 | 0.30% | 9.02% | 28.58% | 30.86% | 22.11% | 7.41% | 1.31% | |
| 女 | 人数 | 14 | 703 | 2,246 | 2,610 | 1,541 | 575 | 53 | 7,742 |
| | 割合 | 0.18% | 9.05% | 28.91% | 33.60% | 19.84% | 7.40% | 0.68% | |
| 計 | 人数 | 45 | 1,631 | 5,185 | 5,784 | 3,815 | 1,337 | 188 | 17,985 |
| | 割合 | 0.25% | 9.03% | 28.72% | 32.03% | 21.13% | 7.41% | 1.04% | |

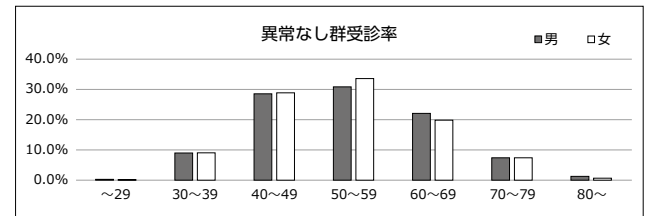
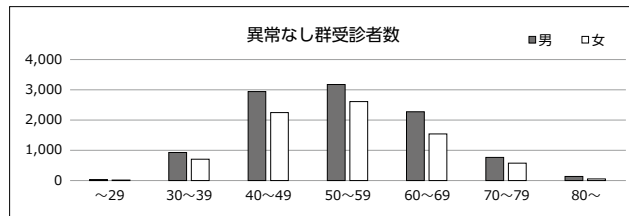

②要経過観察群

| 性別 | 年齢(歳) | ~29 | 30~39 | 40~49 | 50~59 | 60~69 | 70~79 | 80~ | 計 |
|----|-------|-------|-------|-------|-------|-------|-------|-------|-------|
| 男 | 人数 | 0 | 0 | 0 | 1 | 0 | 0 | 0 | 1 |
| | 割合 | 0.00% | 0.00% | 0.00% | 0.01% | 0.00% | 0.00% | 0.00% | 0.01% |
| 女 | 人数 | 0 | 0 | 0 | 1 | 1 | 0 | 0 | 2 |
| | 割合 | 0.00% | 0.00% | 0.00% | 0.01% | 0.01% | 0.00% | 0.00% | 0.02% |
| 計 | 人数 | 0 | 0 | 0 | 2 | 1 | 0 | 0 | 3 |
| | 割合 | 0.00% | 0.00% | 0.00% | 0.01% | 0.01% | 0.00% | 0.00% | 0.02% |

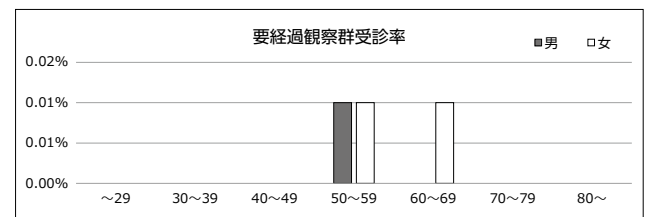
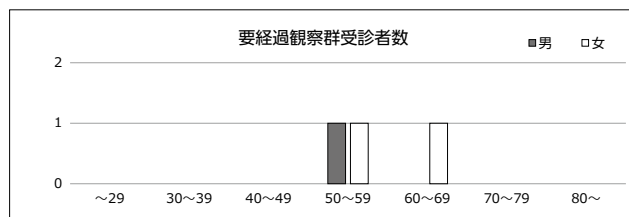

③精密検査・要治療群

| 性別 | 年齢(歳) | ~29 | 30~39 | 40~49 | 50~59 | 60~69 | 70~79 | 80~ | 計 |
|----|-------|-------|-------|-------|-------|-------|-------|-------|-------|
| 男 | 人数 | 0 | 1 | 3 | 11 | 6 | 4 | 1 | 26 |
| | 割合 | 0.00% | 0.01% | 0.03% | 0.11% | 0.06% | 0.04% | 0.01% | 0.26% |
| 女 | 人数 | 0 | 0 | 4 | 5 | 7 | 3 | 0 | 19 |
| | 割合 | 0.00% | 0.00% | 0.05% | 0.06% | 0.09% | 0.04% | 0.00% | 0.24% |
| 計 | 人数 | 0 | 1 | 7 | 16 | 13 | 7 | 1 | 45 |
| | 割合 | 0.00% | 0.01% | 0.04% | 0.09% | 0.07% | 0.04% | 0.01% | 0.50% |

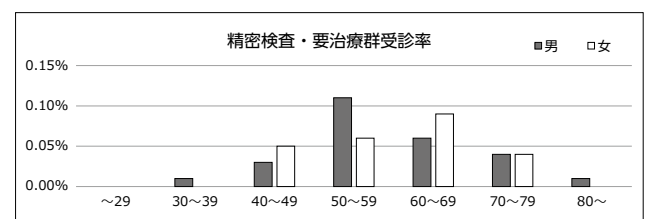
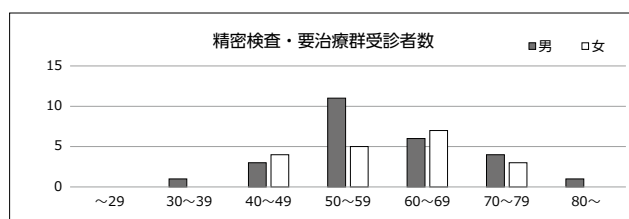

④受診中群

| 性別 | 年齢(歳) | ~29 | 30~39 | 40~49 | 50~59 | 60~69 | 70~79 | 80~ | 計 |
|----|-------|-------|-------|-------|-------|-------|-------|-------|-------|
| 男 | 人数 | 0 | 1 | 2 | 4 | 5 | 2 | 0 | 14 |
| | 割合 | 0.00% | 0.01% | 0.02% | 0.04% | 0.05% | 0.02% | 0.00% | 0.14% |
| 女 | 人数 | 0 | 0 | 0 | 3 | 3 | 0 | 0 | 6 |
| | 割合 | 0.00% | 0.00% | 0.00% | 0.04% | 0.04% | 0.00% | 0.00% | 0.08% |
| 計 | 人数 | 0 | 1 | 2 | 7 | 8 | 2 | 0 | 20 |
| | 割合 | 0.00% | 0.01% | 0.01% | 0.04% | 0.04% | 0.01% | 0.00% | 0.22% |

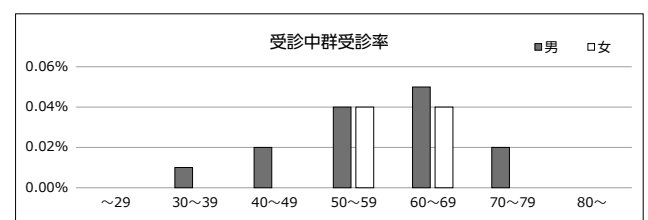
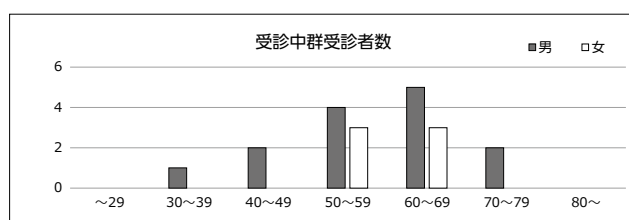

(2) P S A

男 3,034人 女 0人 合計 3,034人

①異常なし群

| 性別 | 年齢(歳) | ~29 | 30~39 | 40~49 | 50~59 | 60~69 | 70~79 | 80~ | 計 |
|----|-------|-------------|-------------|---------------|---------------|---------------|---------------|-------------|-------|
| 男 | | 17 0.56% | 94 3.10% | 487 16.05% | 837 27.59% | 998 32.90% | 335 11.04% | 59 1.94% | 2,827 |
| 女 | | | | | | | | | 0 |
| 計 | | 17 0.56% | 94 3.10% | 487 16.05% | 837 27.59% | 998 32.90% | 335 11.04% | 59 1.94% | 2,827 |

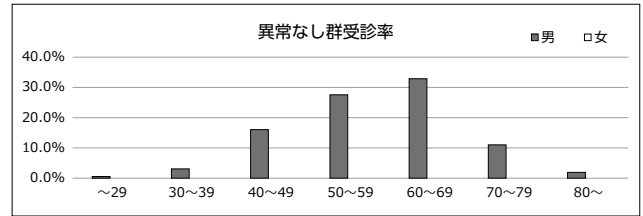
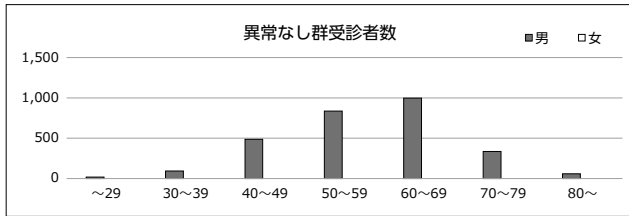

②要経過観察群

| 性別 | 年齢(歳) | ~29 | 30~39 | 40~49 | 50~59 | 60~69 | 70~79 | 80~ | 計 |
|----|-------|-----|-------|-------|-------|-------|-------|-----|---|
| 男 | | | | | | | | | 0 |
| 女 | | | | | | | | | 0 |
| 計 | | 0 | 0 | 0 | 0 | 0 | 0 | 0 | 0 |

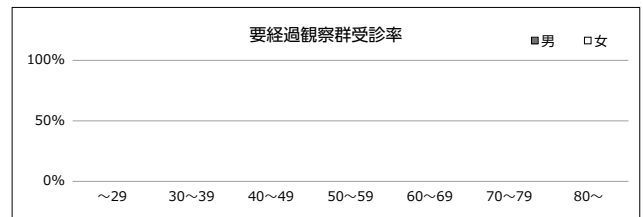
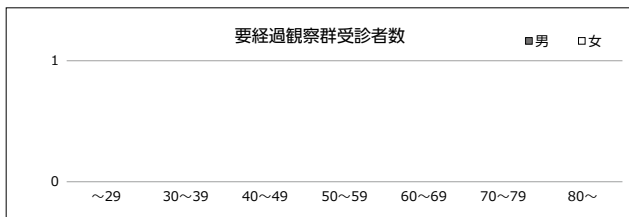

③精密検査・要治療群

| 性別 | 年齢(歳) | ~29 | 30~39 | 40~49 | 50~59 | 60~69 | 70~79 | 80~ | 計 |
|----|-------|-----|-------|------------|-------------|-------------|-------------|-------------|-----|
| 男 | | | | 1 0.03% | 30 0.99% | 64 2.11% | 48 1.58% | 11 0.36% | 154 |
| 女 | | | | | | | | | 0 |
| 計 | | 0 | 0 | 1 0.03% | 30 0.99% | 64 2.11% | 48 1.58% | 11 0.36% | 154 |

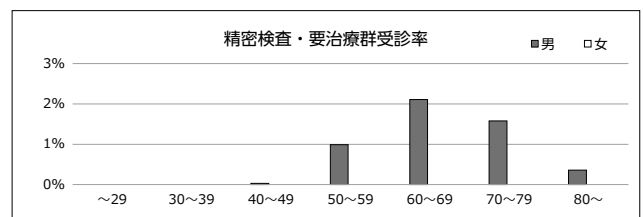
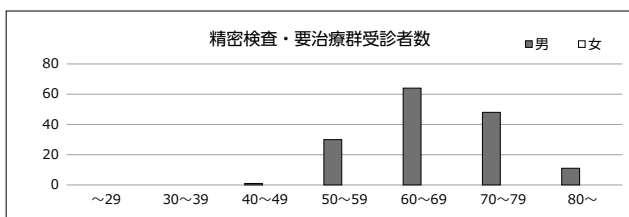

④受診中群

| 性別 | 年齢(歳) | ~29 | 30~39 | 40~49 | 50~59 | 60~69 | 70~79 | 80~ | 計 |
|----|-------|-----|-------|-------|------------|-------------|-------------|-----|----|
| 男 | | | | | 3 0.10% | 28 0.92% | 22 0.73% | | 53 |
| 女 | | | | | | | | | 0 |
| 計 | | 0 | 0 | 0 | 3 0.10% | 28 0.92% | 22 0.73% | 0 | 53 |

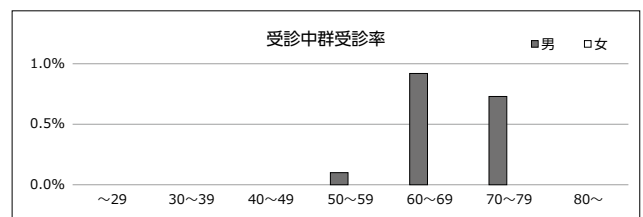
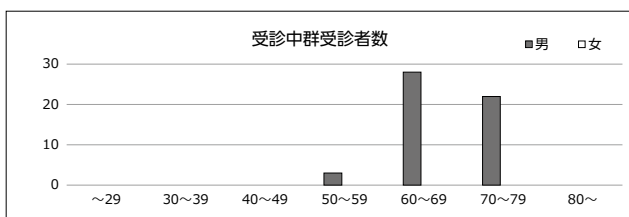

(2) AFP

男性 1,420人 女 372人 合計 1,792人

①異常なし群

| 性別 | 年齢(歳) | ~29 | 30~39 | 40~49 | 50~59 | 60~69 | 70~79 | 80~ | 計 |
|----|-------|-----|--------------|---------------|---------------|---------------|---------------|-------------|-------|
| 男 | | | 82 5.77% | 354 24.93% | 429 30.22% | 358 25.22% | 142 10.00% | 24 1.69% | 1,389 |
| 女 | | | 28 7.53% | 89 23.91% | 114 30.64% | 85 22.85% | 46 12.37% | 4 1.08% | 366 |
| 計 | | 0 | 110 6.14% | 443 24.72% | 543 30.30% | 443 24.71% | 188 10.49% | 28 1.56% | 1,755 |

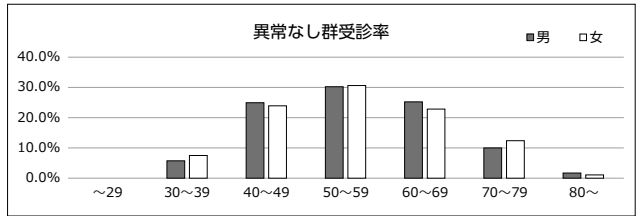
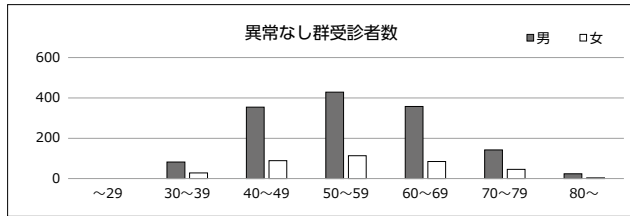

②要経過観察群

| 性別 | 年齢(歳) | ~29 | 30~39 | 40~49 | 50~59 | 60~69 | 70~79 | 80~ | 計 |
|----|-------|-----|-------|-------|-------|------------|-------|-----|---|
| 男 | | | | | | | | | 0 |
| 女 | | | | | | 1 0.27% | | | 1 |
| 計 | | 0 | 0 | 0 | 0 | 1 0.06% | 0 | 0 | 1 |

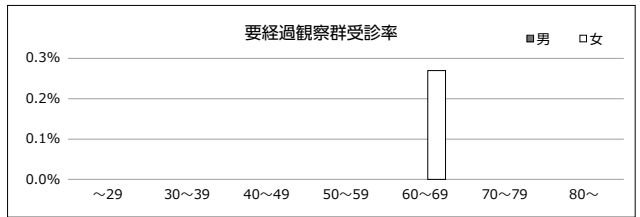
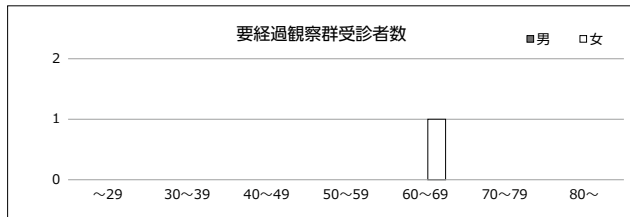

③精密検査・要治療群

| 性別 | 年齢(歳) | ~29 | 30~39 | 40~49 | 50~59 | 60~69 | 70~79 | 80~ | 計 |
|----|-------|-----|------------|------------|------------|-------------|------------|-----|----|
| 男 | | | 2 0.14% | 7 0.49% | 6 0.42% | 10 0.70% | 1 0.07% | | 26 |
| 女 | | | | 1 0.27% | 1 0.27% | 2 0.54% | | | 4 |
| 計 | | 0 | 2 0.11% | 8 0.45% | 7 0.39% | 12 0.67% | 1 0.06% | 0 | 30 |

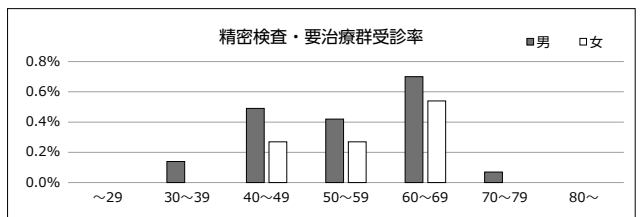
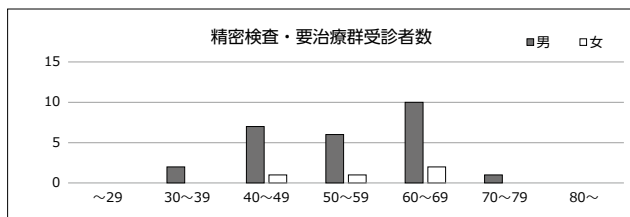

④受診中群

| 性別 | 年齢(歳) | ~29 | 30~39 | 40~49 | 50~59 | 60~69 | 70~79 | 80~ | 計 |
|----|-------|-----|-------|-------|------------|------------|------------|-----|---|
| 男 | | | | | 1 0.07% | 2 0.14% | 2 0.14% | | 5 |
| 女 | | | | | | 1 0.27% | | | 1 |
| 計 | | 0 | 0 | 0 | 1 0.06% | 3 0.17% | 2 0.11% | 0 | 6 |

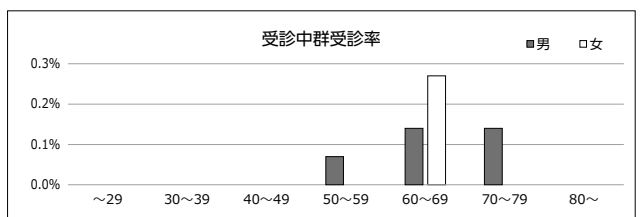
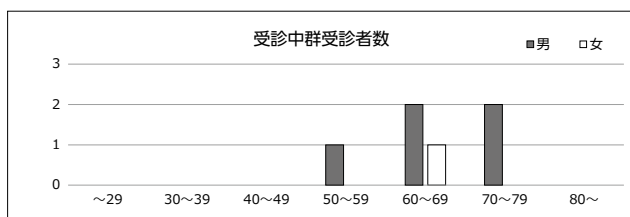

(24) CEA/CA19-9

男 1,881人 女 943人 合計 2,824人

①異常なし群

| 性別 | 年齢(歳) | ~29 | 30~39 | 40~49 | 50~59 | 60~69 | 70~79 | 80~ | 計 |
|----|-------|-----|--------------|---------------|---------------|---------------|--------------|-------------|-------|
| 男 | | | 162 8.61% | 526 27.97% | 478 25.42% | 477 25.36% | 138 7.34% | 18 0.96% | 1,799 |
| 女 | | | 94 9.97% | 272 28.84% | 278 29.47% | 185 19.62% | 74 7.85% | 6 0.64% | 909 |
| 計 | | 0 | 256 9.07% | 798 28.25% | 756 26.76% | 662 23.43% | 212 7.51% | 24 0.85% | 2,708 |

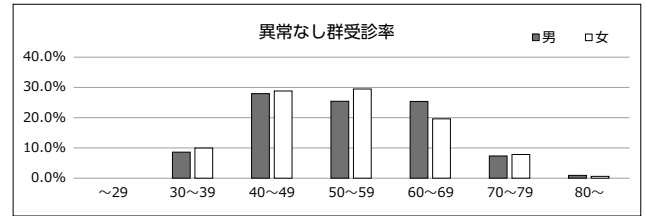
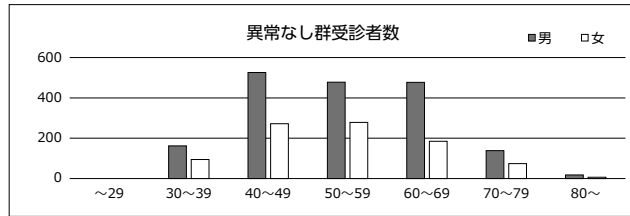

②要経過観察群

| 性別 | 年齢(歳) | ~29 | 30~39 | 40~49 | 50~59 | 60~69 | 70~79 | 80~ | 計 |
|----|-------|-----|------------|-------|-------|------------|------------|-----|---|
| 男 | | | | | | 1 0.05% | | | 1 |
| 女 | | | 1 0.11% | | | | 1 0.11% | | 2 |
| 計 | | 0 | 1 0.04% | 0 | 0 | 1 0.04% | 1 0.04% | 0 | 3 |

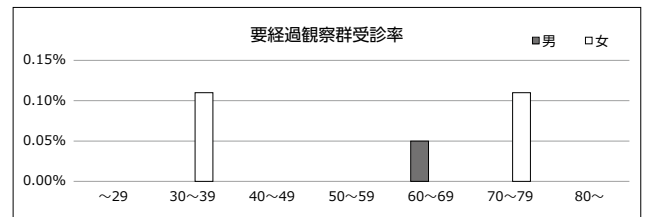
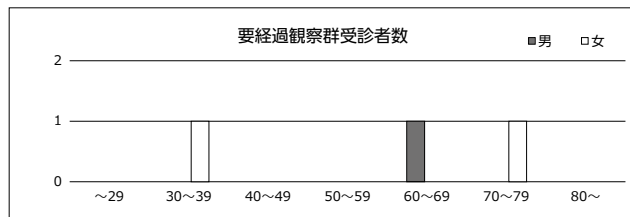

③精密検査・要治療群

| 性別 | 年齢(歳) | ~29 | 30~39 | 40~49 | 50~59 | 60~69 | 70~79 | 80~ | 計 |
|----|-------|-----|------------|-------------|-------------|-------------|-------------|------------|----|
| 男 | | | | 9 0.48% | 17 0.90% | 20 1.06% | 17 0.90% | 3 0.16% | 66 |
| 女 | | | 2 0.21% | 2 0.21% | 11 1.17% | 7 0.74% | 4 0.42% | | 26 |
| 計 | | 0 | 2 0.07% | 11 0.39% | 28 0.99% | 27 0.96% | 21 0.74% | 3 0.11% | 92 |

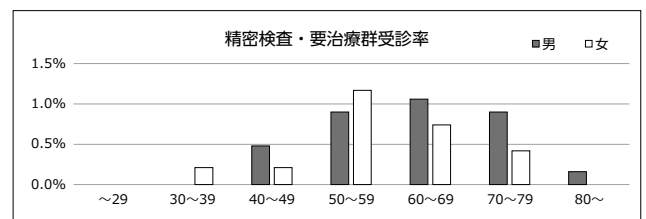
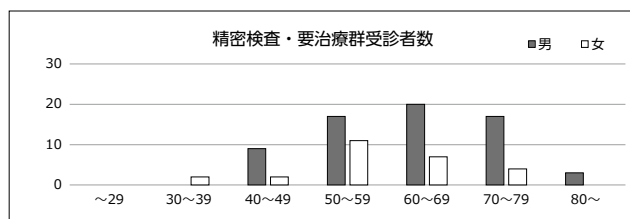

④受診中群

| 性別 | 年齢(歳) | ~29 | 30~39 | 40~49 | 50~59 | 60~69 | 70~79 | 80~ | 計 |
|----|-------|-----|-------|------------|------------|-------------|------------|------------|----|
| 男 | | | | 1 0.05% | 1 0.05% | 7 0.37% | 6 0.32% | | 15 |
| 女 | | | | 2 0.21% | | 3 0.32% | | 1 0.11% | 6 |
| 計 | | 0 | 0 | 3 0.11% | 1 0.04% | 10 0.35% | 6 0.21% | 1 0.04% | 21 |

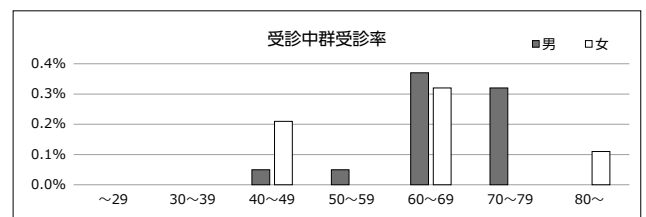
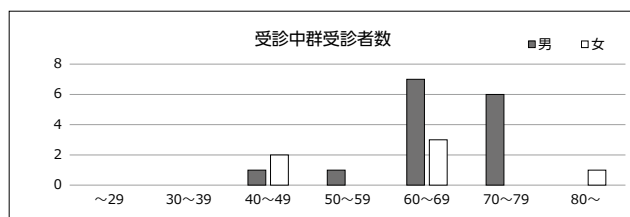

(25) CA125

男 0人 女 722人 合計 722人

①異常なし群

| 性別 | 年齢(歳) | ~29 | 30~39 | 40~49 | 50~59 | 60~69 | 70~79 | 80~ | 計 |
|----|-------|-----|--------------|---------------|---------------|---------------|-------------|------------|-----|
| 男 | | | | | | | | | 0 |
| 女 | | | 73 10.11% | 183 25.35% | 240 33.23% | 143 19.81% | 46 6.37% | 5 0.69% | 690 |
| 計 | | 0 | 73 10.11% | 183 25.35% | 240 33.23% | 143 19.81% | 46 6.37% | 5 0.69% | 690 |

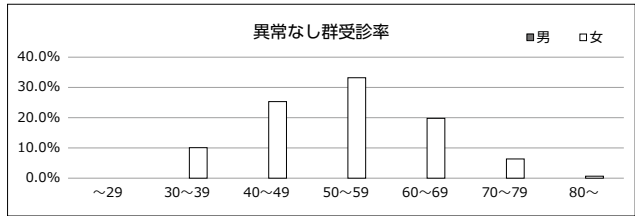
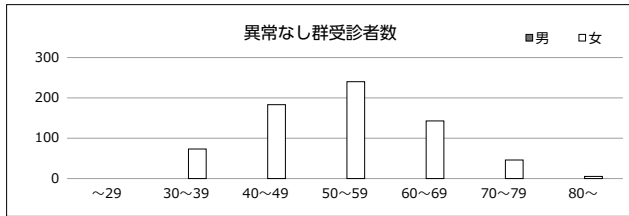

②要経過観察群

| 性別 | 年齢(歳) | ~29 | 30~39 | 40~49 | 50~59 | 60~69 | 70~79 | 80~ | 計 |
|----|-------|-----|-------|------------|-------|-------|-------|-----|---|
| 男 | | | | | | | | | 0 |
| 女 | | | | 3 0.42% | | | | | 3 |
| 計 | | 0 | 0 | 3 0.42% | 0 | 0 | 0 | 0 | 3 |

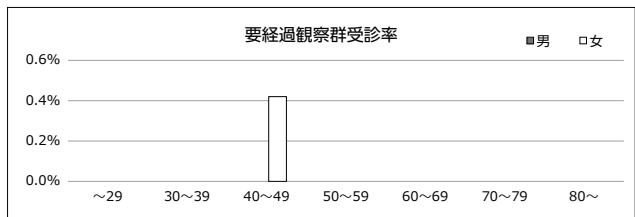
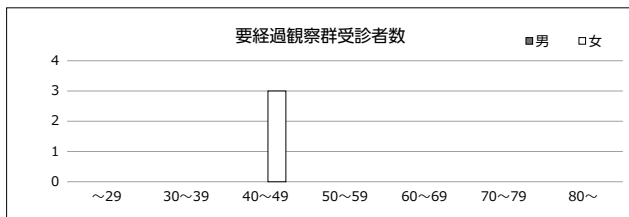

③精密検査・要治療群

| 性別 | 年齢(歳) | ~29 | 30~39 | 40~49 | 50~59 | 60~69 | 70~79 | 80~ | 計 |
|----|-------|-----|------------|-------------|------------|-------|-------|-----|----|
| 男 | | | | | | | | | 0 |
| 女 | | | 4 0.55% | 15 2.08% | 7 0.97% | | | | 26 |
| 計 | | 0 | 4 0.55% | 15 2.08% | 7 0.97% | 0 | 0 | 0 | 26 |

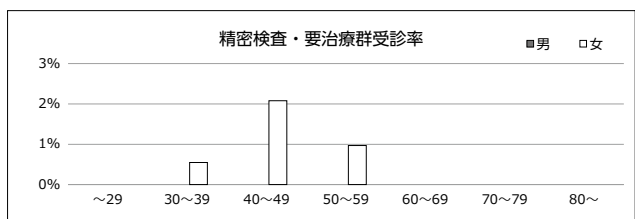
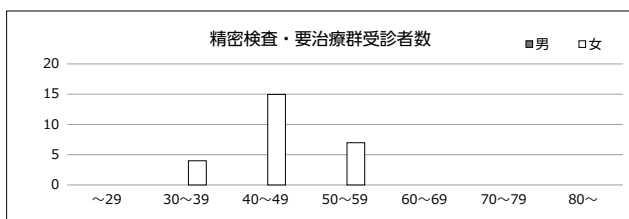

④受診中群

| 性別 | 年齢(歳) | ~29 | 30~39 | 40~49 | 50~59 | 60~69 | 70~79 | 80~ | 計 |
|----|-------|-----|-------|------------|-------|-------|-------|-----|---|
| 男 | | | | | | | | | 0 |
| 女 | | | | 3 0.42% | | | | | 3 |
| 計 | | 0 | 0 | 3 0.42% | 0 | 0 | 0 | 0 | 3 |

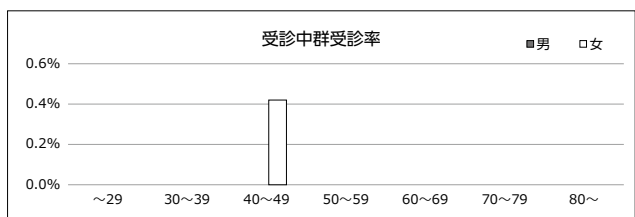
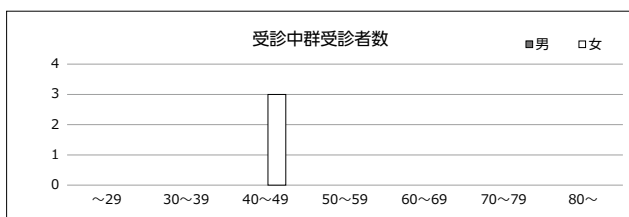

(26) マンモグラフィ

男 0人 女 4,172人 合計 4,172人

①異常なし群

| 性別 | 年齢(歳) | ~29 | 30~39 | 40~49 | 50~59 | 60~69 | 70~79 | 80~ | 計 |
|----|-------|-----|--------------|-----------------|-----------------|---------------|--------------|-------------|-------|
| 男 | | | | | | | | | 0 |
| 女 | | | 179 4.29% | 1,290 30.93% | 1,383 33.16% | 865 20.73% | 304 7.29% | 22 0.53% | 4,043 |
| 計 | | 0 | 179 4.29% | 1,290 30.93% | 1,383 33.16% | 865 20.73% | 304 7.29% | 22 0.53% | 4,043 |

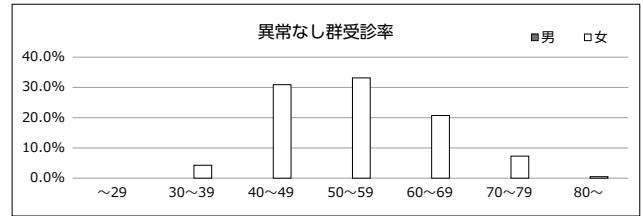
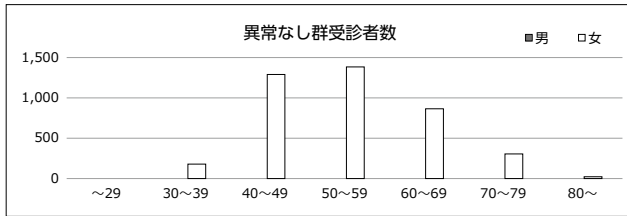

②要経過観察群

| 性別 | 年齢(歳) | ~29 | 30~39 | 40~49 | 50~59 | 60~69 | 70~79 | 80~ | 計 |
|----|-------|-----|-------------|-------------|-------------|-------------|------------|-----|-----|
| 男 | | | | | | | | | 0 |
| 女 | | | 11 0.26% | 48 1.15% | 44 1.05% | 15 0.36% | 6 0.14% | | 124 |
| 計 | | 0 | 11 0.26% | 48 1.15% | 44 1.05% | 15 0.36% | 6 0.14% | 0 | 124 |

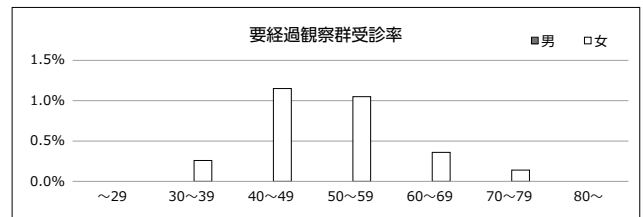
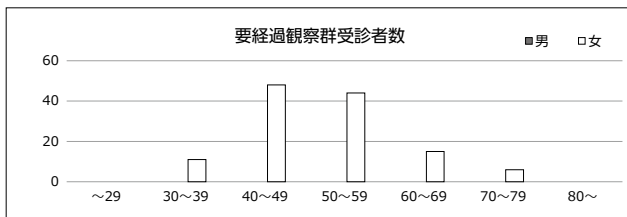

③精密検査・要治療群

| 性別 | 年齢(歳) | ~29 | 30~39 | 40~49 | 50~59 | 60~69 | 70~79 | 80~ | 計 |
|----|-------|-----|------------|------------|------------|------------|-------|-----|---|
| 男 | | | | | | | | | 0 |
| 女 | | | 1 0.02% | 1 0.02% | 1 0.02% | 2 0.05% | | | 5 |
| 計 | | 0 | 1 0.02% | 1 0.02% | 1 0.02% | 2 0.05% | 0 | 0 | 5 |

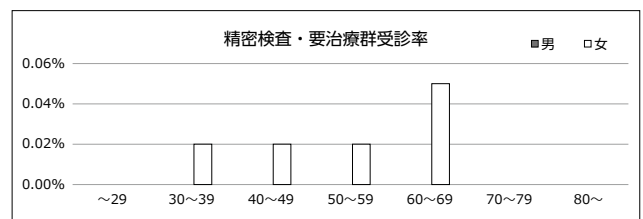
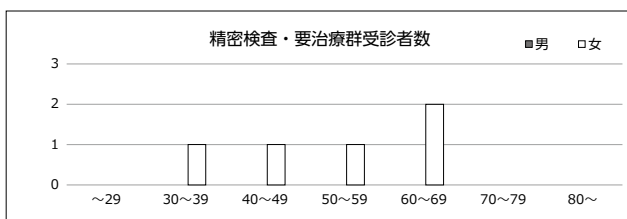

④受診中群

| 性別 | 年齢(歳) | ~29 | 30~39 | 40~49 | 50~59 | 60~69 | 70~79 | 80~ | 計 |
|----|-------|-----|-------|-------|-------|-------|-------|-----|---|
| 男 | | | | | | | | | 0 |
| 女 | | | | | | | | | 0 |
| 計 | | 0 | 0 | 0 | 0 | 0 | 0 | 0 | 0 |

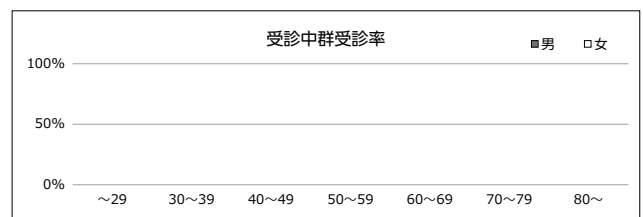
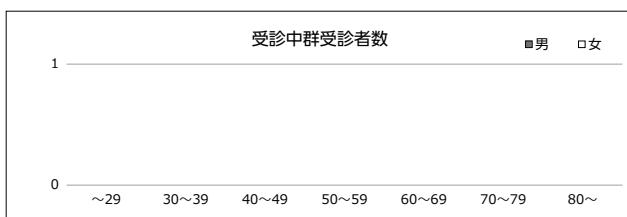

(2) 乳房超音波

男 0人 女 7,342人 合計 7,342人

①異常なし群

| 性別 | 年齢(歳) | ~29 | 30~39 | 40~49 | 50~59 | 60~69 | 70~79 | 80~ | 計 |
|----|-------|-------------|--------------|-----------------|-----------------|-----------------|--------------|-------------|-------|
| 男 | | | | | | | | | 0 |
| 女 | | 13 0.18% | 650 8.85% | 2,075 28.26% | 2,388 32.53% | 1,364 18.58% | 486 6.62% | 37 0.50% | 7,013 |
| 計 | | 13 0.18% | 650 8.85% | 2,075 28.26% | 2,388 32.53% | 1,364 18.58% | 486 6.62% | 37 0.50% | 7,013 |

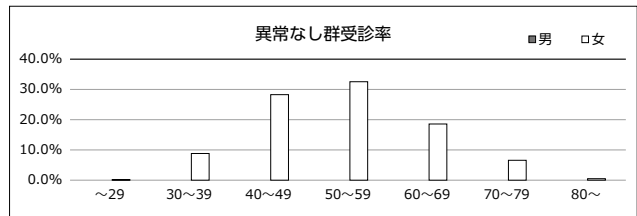
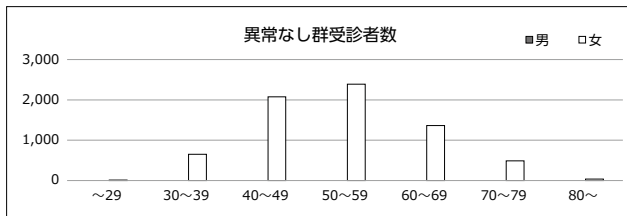

②要経過観察群

| 性別 | 年齢(歳) | ~29 | 30~39 | 40~49 | 50~59 | 60~69 | 70~79 | 80~ | 計 |
|----|-------|------------|-------------|--------------|-------------|-------------|-------------|------------|-----|
| 男 | | | | | | | | | 0 |
| 女 | | 1 0.01% | 49 0.67% | 116 1.58% | 86 1.17% | 42 0.57% | 10 0.14% | 2 0.03% | 306 |
| 計 | | 1 0.01% | 49 0.67% | 116 1.58% | 86 1.17% | 42 0.57% | 10 0.14% | 2 0.03% | 306 |

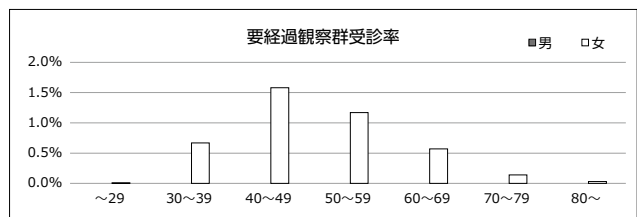
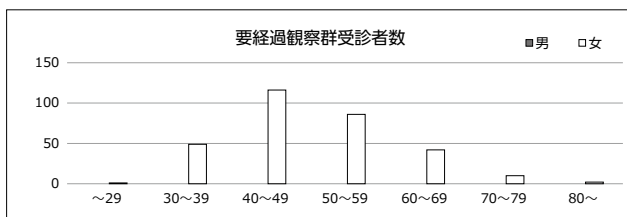

③精密検査・要治療群

| 性別 | 年齢(歳) | ~29 | 30~39 | 40~49 | 50~59 | 60~69 | 70~79 | 80~ | 計 |
|----|-------|-----|------------|------------|------------|------------|------------|-----|----|
| 男 | | | | | | | | | 0 |
| 女 | | | 4 0.05% | 7 0.10% | 5 0.07% | 4 0.05% | 3 0.04% | | 23 |
| 計 | | 0 | 4 0.05% | 7 0.10% | 5 0.07% | 4 0.05% | 3 0.04% | 0 | 23 |

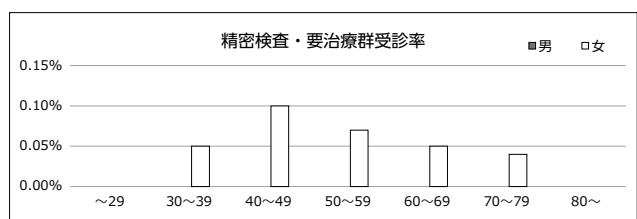
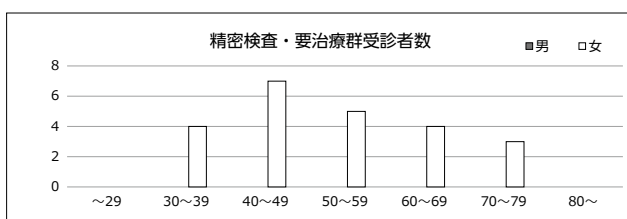

④受診中群

| 性別 | 年齢(歳) | ~29 | 30~39 | 40~49 | 50~59 | 60~69 | 70~79 | 80~ | 計 |
|----|-------|-----|-------|-------|-------|-------|-------|-----|---|
| 男 | | | | | | | | | 0 |
| 女 | | | | | | | | | 0 |
| 計 | | 0 | 0 | 0 | 0 | 0 | 0 | 0 | 0 |

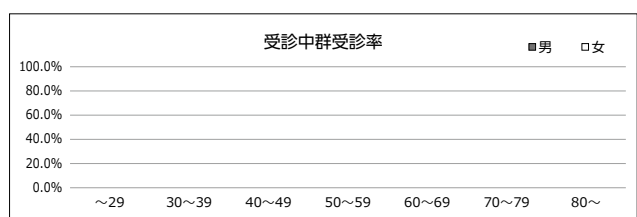
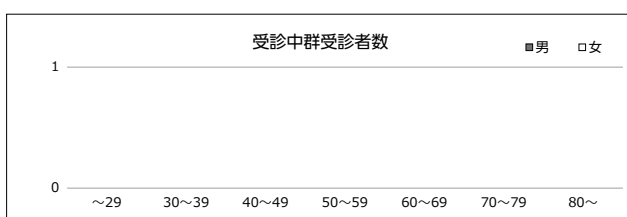

(28) 子宮検診

男 0人 女 6,022人 合計 6,022人

①異常なし群

| 性別 | 年齢(歳) | ~29 | 30~39 | 40~49 | 50~59 | 60~69 | 70~79 | 80~ | 計 |
|----|-------|------------|--------------|-----------------|-----------------|-----------------|--------------|-------------|-------|
| 男 | | | | | | | | | 0 |
| 女 | | 7 0.12% | 417 6.92% | 1,431 23.76% | 1,992 33.07% | 1,240 20.59% | 456 7.57% | 35 0.58% | 5,578 |
| 計 | | 7 0.12% | 417 6.92% | 1,431 23.76% | 1,992 33.07% | 1,240 20.59% | 456 7.57% | 35 0.58% | 5,578 |

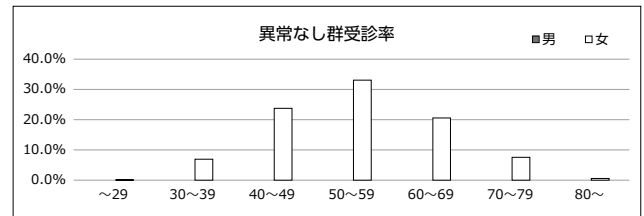
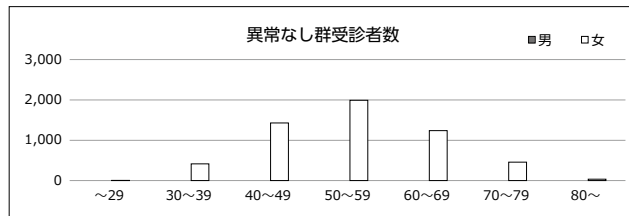

②要経過観察群

| 性別 | 年齢(歳) | ~29 | 30~39 | 40~49 | 50~59 | 60~69 | 70~79 | 80~ | 計 |
|----|-------|------------|-------------|-------------|-------------|-------------|------------|-----|----|
| 男 | | | | | | | | | 0 |
| 女 | | 1 0.02% | 10 0.17% | 30 0.50% | 24 0.40% | 19 0.32% | 2 0.03% | | 86 |
| 計 | | 1 0.02% | 10 0.17% | 30 0.50% | 24 0.40% | 19 0.32% | 2 0.03% | 0 | 86 |

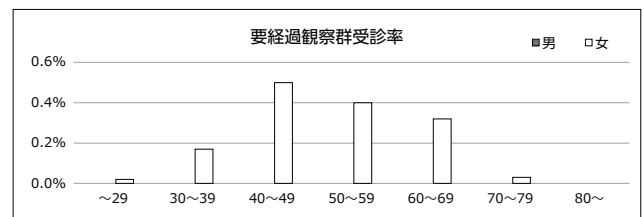
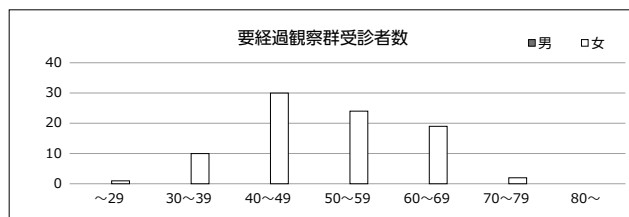

③精密検査・要治療群

| 性別 | 年齢(歳) | ~29 | 30~39 | 40~49 | 50~59 | 60~69 | 70~79 | 80~ | 計 |
|----|-------|-----|-------------|--------------|-------------|-------------|------------|------------|-----|
| 男 | | | | | | | | | 0 |
| 女 | | | 21 0.35% | 138 2.29% | 86 1.43% | 30 0.50% | 6 0.10% | 1 0.02% | 282 |
| 計 | | 0 | 21 0.35% | 138 2.29% | 86 1.43% | 30 0.50% | 6 0.10% | 1 0.02% | 282 |

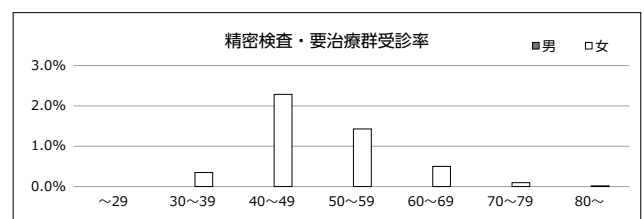
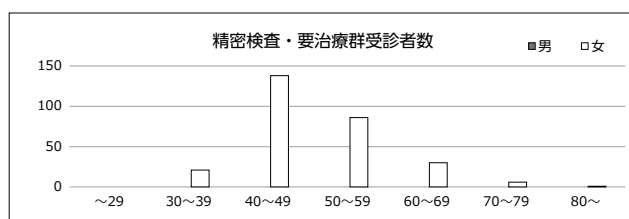

④受診中群

| 性別 | 年齢(歳) | ~29 | 30~39 | 40~49 | 50~59 | 60~69 | 70~79 | 80~ | 計 |
|----|-------|-----|------------|-------------|-------------|------------|------------|-----|----|
| 男 | | | | | | | | | 0 |
| 女 | | | 3 0.05% | 38 0.63% | 28 0.46% | 4 0.07% | 3 0.05% | | 76 |
| 計 | | 0 | 3 0.05% | 38 0.63% | 28 0.46% | 4 0.07% | 3 0.05% | 0 | 76 |

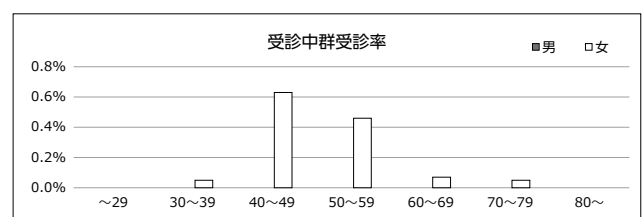
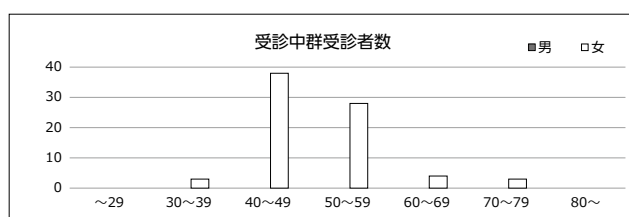

(29) HPV

男 0人 女 438人 合計 438人

①異常なし群

| 性別 | 年齢(歳) | ~29 | 30~39 | 40~49 | 50~59 | 60~69 | 70~79 | 80~ | 計 |
|----|-------|------------|--------------|---------------|---------------|--------------|-------------|------------|-----|
| 男 | | | | | | | | | 0 |
| 女 | | 1 0.23% | 49 11.19% | 135 30.82% | 128 29.22% | 71 16.21% | 16 3.65% | 1 0.23% | 401 |
| 計 | | 1 0.23% | 49 11.19% | 135 30.82% | 128 29.22% | 71 16.21% | 16 3.65% | 1 0.23% | 401 |

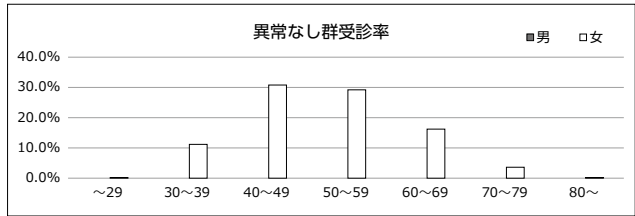
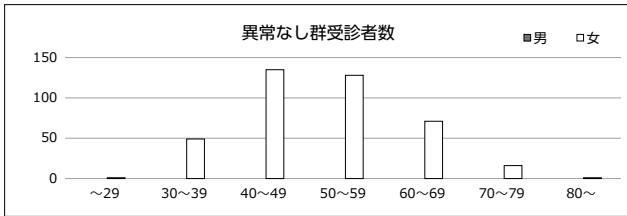

②要経過観察群

| 性別 | 年齢(歳) | ~29 | 30~39 | 40~49 | 50~59 | 60~69 | 70~79 | 80~ | 計 |
|----|-------|-----|-------|-------|-------|-------|-------|-----|---|
| 男 | | | | | | | | | 0 |
| 女 | | | | | | | | | 0 |
| 計 | | 0 | 0 | 0 | 0 | 0 | 0 | 0 | 0 |

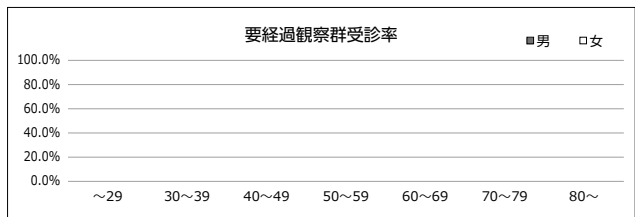
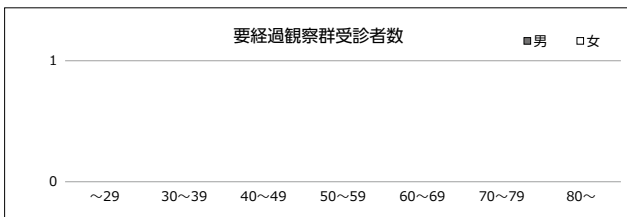

③精密検査・要治療群

| 性別 | 年齢(歳) | ~29 | 30~39 | 40~49 | 50~59 | 60~69 | 70~79 | 80~ | 計 |
|----|-------|-----|------------|-------------|------------|------------|------------|-----|----|
| 男 | | | | | | | | | 0 |
| 女 | | | 4 0.91% | 20 4.57% | 7 1.60% | 5 1.14% | 1 0.23% | | 37 |
| 計 | | 0 | 4 0.91% | 20 4.57% | 7 1.60% | 5 1.14% | 1 0.23% | 0 | 37 |

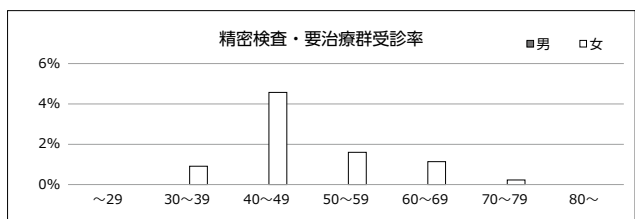
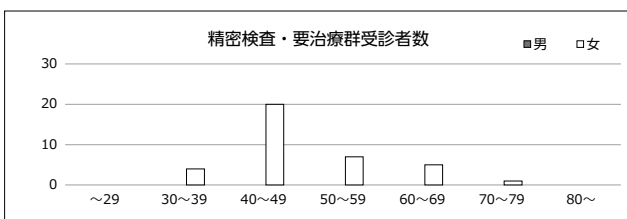

④受診中群

| 性別 | 年齢(歳) | ~29 | 30~39 | 40~49 | 50~59 | 60~69 | 70~79 | 80~ | 計 |
|----|-------|-----|-------|-------|-------|-------|-------|-----|---|
| 男 | | | | | | | | | 0 |
| 女 | | | | | | | | | 0 |
| 計 | | 0 | 0 | 0 | 0 | 0 | 0 | 0 | 0 |

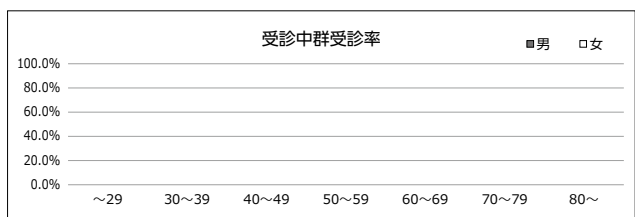
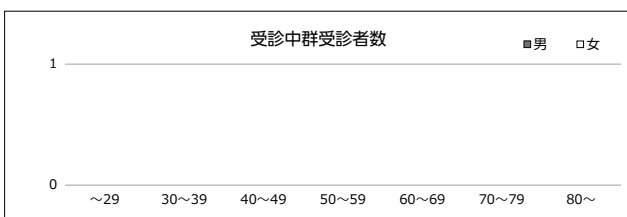

(30) リウマチ

男 182人 女 263人 合計 445人

①異常なし群

| 性別 | 年齢(歳) | ~29 | 30~39 | 40~49 | 50~59 | 60~69 | 70~79 | 80~ | 計 |
|----|-------|------------|-------------|---------------|---------------|---------------|--------------|------------|-----|
| 男 | | | 6 3.30% | 44 24.18% | 50 27.47% | 52 28.56% | 24 13.19% | 5 2.75% | 181 |
| 女 | | 1 0.38% | 10 3.80% | 65 24.71% | 97 36.89% | 55 20.92% | 21 7.98% | 4 1.52% | 253 |
| 計 | | 1 0.23% | 16 3.60% | 109 24.50% | 147 33.04% | 107 24.05% | 45 10.12% | 9 2.02% | 434 |

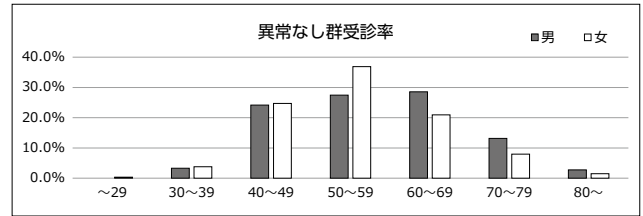
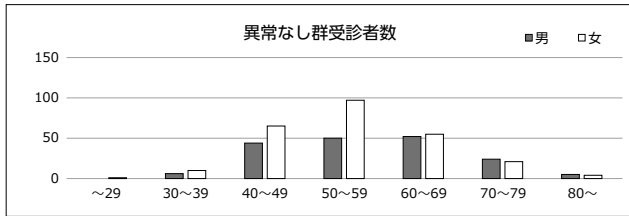

②要経過観察群

| 性別 | 年齢(歳) | ~29 | 30~39 | 40~49 | 50~59 | 60~69 | 70~79 | 80~ | 計 |
|----|-------|-----|-------|------------|-------|------------|-------|-----|---|
| 男 | | | | | | | | | 0 |
| 女 | | | | 1 0.38% | | 1 0.38% | | | 2 |
| 計 | | 0 | 0 | 1 0.22% | 0 | 1 0.22% | 0 | 0 | 2 |

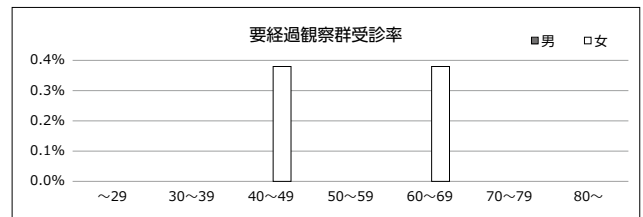
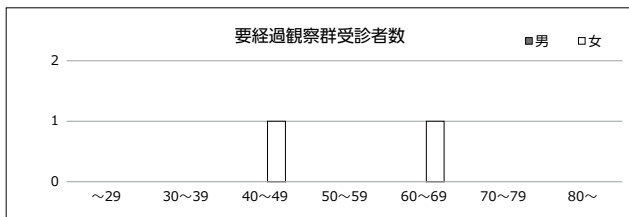

③精密検査・要治療群

| 性別 | 年齢(歳) | ~29 | 30~39 | 40~49 | 50~59 | 60~69 | 70~79 | 80~ | 計 |
|----|-------|-----|-------|-------|------------|------------|------------|-----|---|
| 男 | | | | | | 1 0.55% | | | 1 |
| 女 | | | | | 1 0.38% | | 2 0.76% | | 3 |
| 計 | | 0 | 0 | 0 | 1 0.22% | 1 0.22% | 2 0.46% | 0 | 4 |

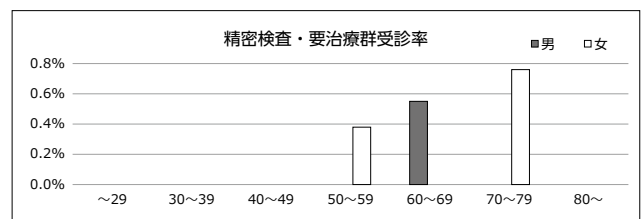
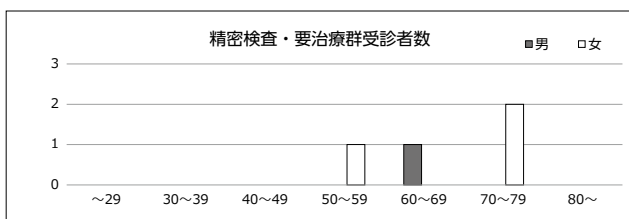

④受診中群

| 性別 | 年齢(歳) | ~29 | 30~39 | 40~49 | 50~59 | 60~69 | 70~79 | 80~ | 計 |
|----|-------|-----|-------|------------|------------|------------|------------|------------|---|
| 男 | | | | | | | | | 0 |
| 女 | | | | 1 0.38% | 1 0.38% | 1 0.38% | 1 0.38% | 1 0.38% | 5 |
| 計 | | 0 | 0 | 1 0.22% | 1 0.22% | 1 0.22% | 1 0.22% | 1 0.22% | 5 |

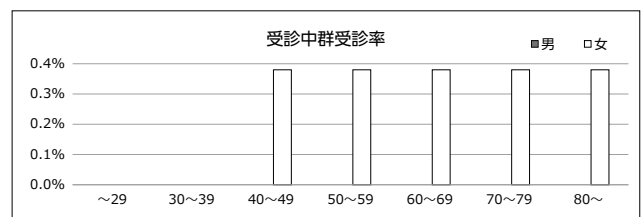
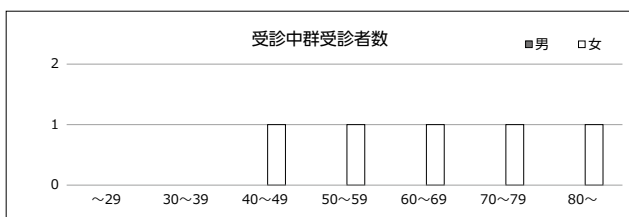

(3) 甲状腺機能

男 303人 女 393人 合計 696人

①異常なし群

| 性別 | 年齢(歳) | ~29 | 30~39 | 40~49 | 50~59 | 60~69 | 70~79 | 80~ | 計 |
|----|-------|-----|--------------|---------------|---------------|---------------|--------------|------------|-----|
| 男 | | | 29 9.57% | 89 29.38% | 67 22.11% | 52 17.16% | 34 11.22% | 6 1.98% | 277 |
| 女 | | | 42 10.69% | 118 30.03% | 103 26.21% | 56 14.25% | 27 6.87% | 2 0.51% | 348 |
| 計 | | 0 | 71 10.20% | 207 29.75% | 170 24.44% | 108 15.52% | 61 8.76% | 8 1.15% | 625 |

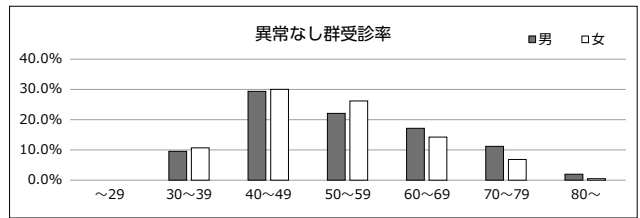
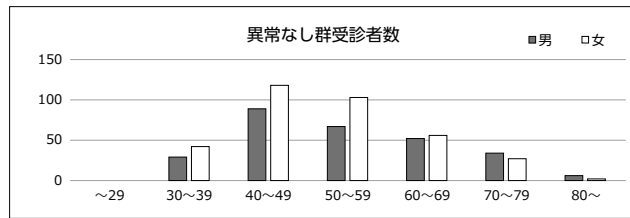

②要経過観察群

| 性別 | 年齢(歳) | ~29 | 30~39 | 40~49 | 50~59 | 60~69 | 70~79 | 80~ | 計 |
|----|-------|-----|-------|------------|------------|------------|-------|------------|---|
| 男 | | | | 1 0.33% | | 1 0.33% | | | 2 |
| 女 | | | | 2 0.51% | 2 0.51% | | | 1 0.25% | 5 |
| 計 | | 0 | 0 | 3 0.43% | 2 0.29% | 1 0.14% | 0 | 1 0.14% | 7 |

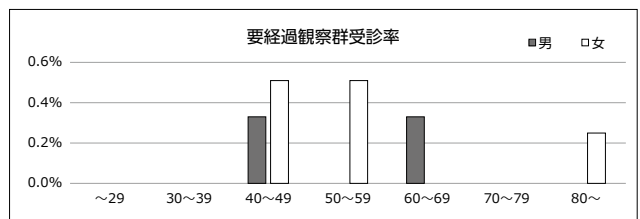
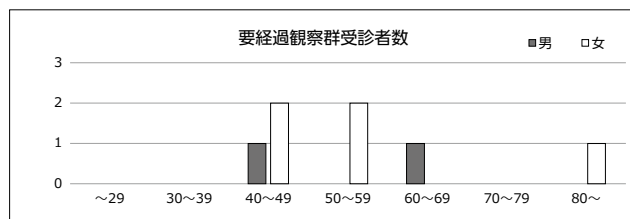

③精密検査・要治療群

| 性別 | 年齢(歳) | ~29 | 30~39 | 40~49 | 50~59 | 60~69 | 70~79 | 80~ | 計 |
|----|-------|-----|------------|------------|------------|------------|------------|------------|----|
| 男 | | | 2 0.66% | 2 0.66% | 4 1.32% | 6 1.98% | 2 0.66% | 1 0.33% | 17 |
| 女 | | | 2 0.51% | 7 1.78% | 5 1.27% | 2 0.51% | 3 0.76% | | 19 |
| 計 | | 0 | 4 0.57% | 9 1.29% | 9 1.29% | 8 1.15% | 5 0.72% | 1 0.14% | 36 |

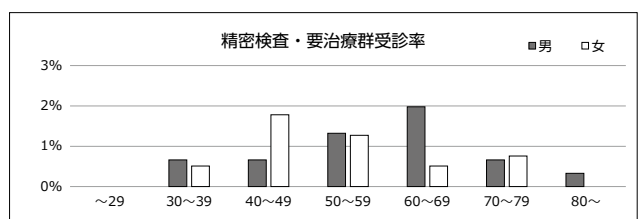
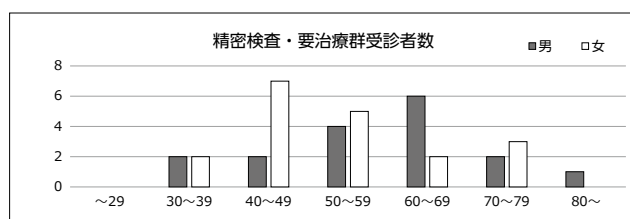

④受診中群

| 性別 | 年齢(歳) | ~29 | 30~39 | 40~49 | 50~59 | 60~69 | 70~79 | 80~ | 計 |
|----|-------|-----|------------|------------|-------------|-------------|------------|------------|----|
| 男 | | | | | 3 0.99% | 3 0.99% | | 1 0.33% | 7 |
| 女 | | | 1 0.25% | 2 0.51% | 7 1.78% | 7 1.78% | 4 1.02% | | 21 |
| 計 | | 0 | 1 0.14% | 2 0.29% | 10 1.44% | 10 1.44% | 4 0.57% | 1 0.14% | 28 |

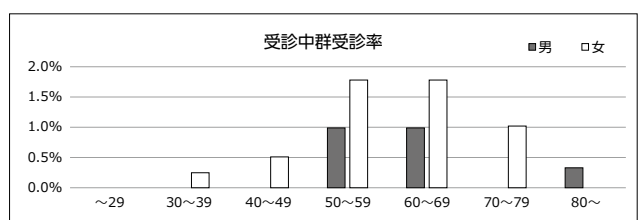
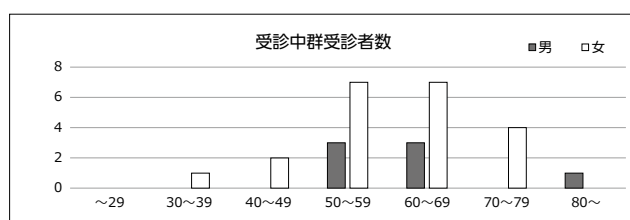

(32) 喀たん細胞診

男 154人 女 33人 合計 187人

①異常なし群

| 性別 | 年齢(歳) | ~29 | 30~39 | 40~49 | 50~59 | 60~69 | 70~79 | 80~ | 計 |
|----|-------|------------|------------|-------------|-------------|--------------|------------|------------|----|
| 男 | | 1 0.65% | 2 1.30% | 11 7.14% | 12 7.79% | 18 11.69% | 6 3.90% | 1 0.65% | 51 |
| 女 | | | | 5 15.15% | 3 9.09% | 3 9.09% | | | 11 |
| 計 | | 1 0.53% | 2 1.07% | 16 8.56% | 15 8.02% | 21 11.23% | 6 3.21% | 1 0.53% | 62 |

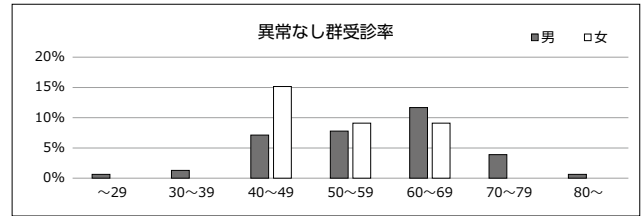
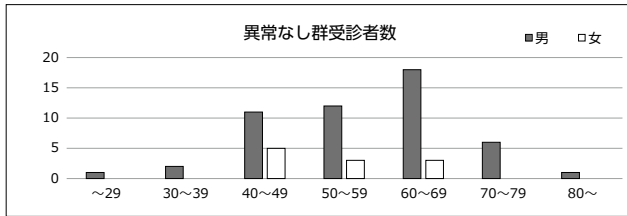

②要経過観察群

| 性別 | 年齢(歳) | ~29 | 30~39 | 40~49 | 50~59 | 60~69 | 70~79 | 80~ | 計 |
|----|-------|-----|------------|--------------|--------------|--------------|-------------|------------|-----|
| 男 | | | 3 1.95% | 29 18.83% | 26 16.88% | 27 17.53% | 12 7.79% | 6 3.90% | 103 |
| 女 | | | 1 3.03% | 5 15.15% | 7 21.22% | 5 15.15% | 2 6.06% | 2 6.06% | 22 |
| 計 | | 0 | 4 2.14% | 34 18.18% | 33 17.65% | 32 17.11% | 14 7.49% | 8 4.28% | 125 |

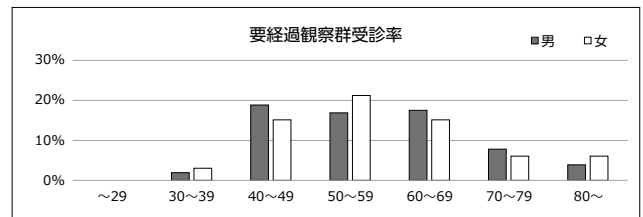
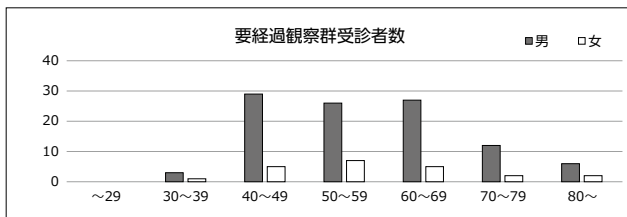

③精密検査・要治療群

| 性別 | 年齢(歳) | ~29 | 30~39 | 40~49 | 50~59 | 60~69 | 70~79 | 80~ | 計 |
|----|-------|-----|-------|-------|-------|-------|-------|-----|---|
| 男 | | | | | | | | | 0 |
| 女 | | | | | | | | | 0 |
| 計 | | 0 | 0 | 0 | 0 | 0 | 0 | 0 | 0 |

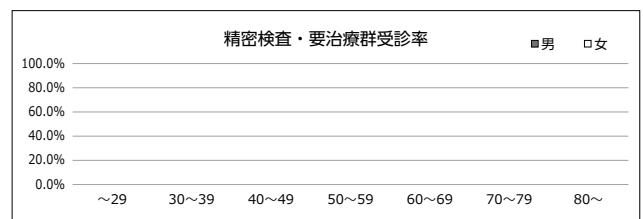
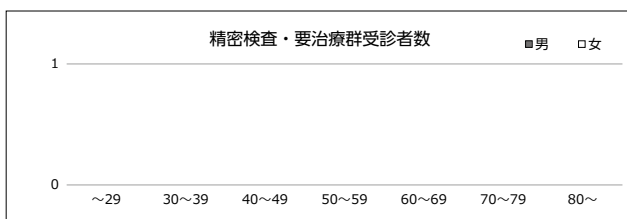

④受診中群

| 性別 | 年齢(歳) | ~29 | 30~39 | 40~49 | 50~59 | 60~69 | 70~79 | 80~ | 計 |
|----|-------|-----|-------|-------|-------|-------|-------|-----|---|
| 男 | | | | | | | | | 0 |
| 女 | | | | | | | | | 0 |
| 計 | | 0 | 0 | 0 | 0 | 0 | 0 | 0 | 0 |

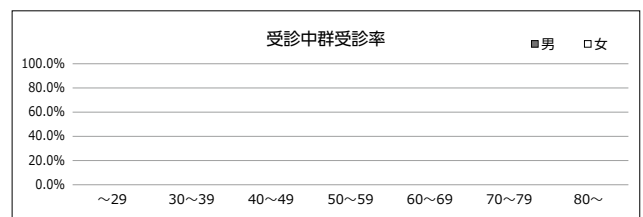
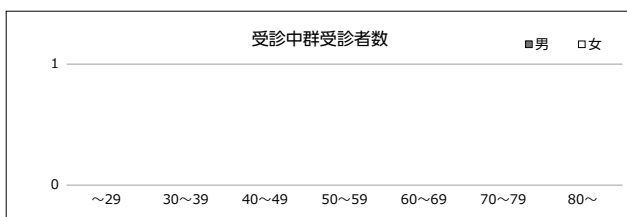

(3) 心臓・血管ドック

男 190人 女 117人 合計 307人

①異常なし群

| 性別 | 年齢(歳) | ~29 | 30~39 | 40~49 | 50~59 | 60~69 | 70~79 | 80~ | 計 |
|----|-------|-----|-------------|--------------|--------------|--------------|--------------|------------|-----|
| 男 | | | 10 5.26% | 42 22.10% | 57 30.00% | 38 20.00% | 21 11.04% | 4 2.11% | 172 |
| 女 | | | 5 4.27% | 27 23.09% | 36 30.78% | 19 16.25% | 16 13.68% | 3 2.56% | 106 |
| 計 | | 0 | 15 4.89% | 69 22.47% | 93 30.28% | 57 18.57% | 37 12.05% | 7 2.28% | 278 |

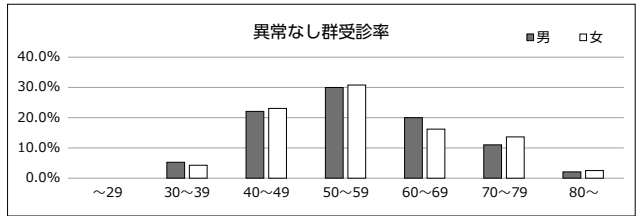
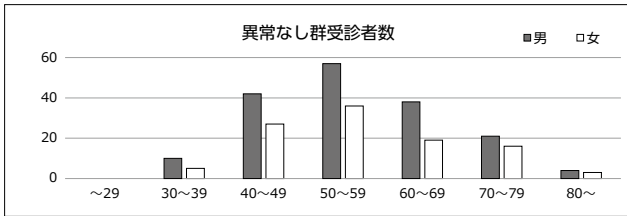

②要経過観察群

| 性別 | 年齢(歳) | ~29 | 30~39 | 40~49 | 50~59 | 60~69 | 70~79 | 80~ | 計 |
|----|-------|-----|-------|------------|------------|------------|------------|-----|---|
| 男 | | | | 1 0.53% | 1 0.53% | 3 1.58% | | | 5 |
| 女 | | | | | 1 0.85% | | 1 0.85% | | 2 |
| 計 | | 0 | 0 | 1 0.33% | 2 0.65% | 3 0.98% | 1 0.33% | 0 | 7 |

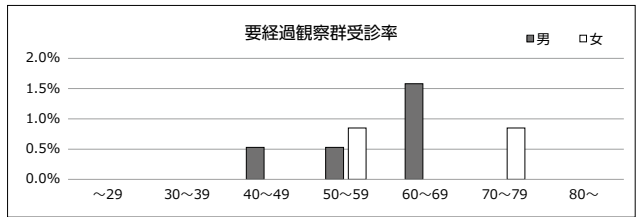
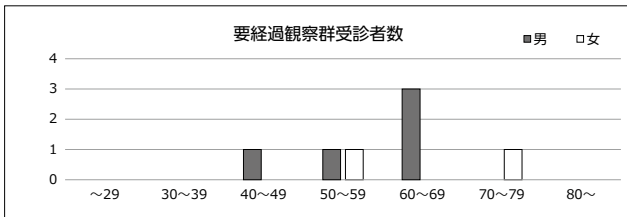

③精密検査・要治療群

| 性別 | 年齢(歳) | ~29 | 30~39 | 40~49 | 50~59 | 60~69 | 70~79 | 80~ | 計 |
|----|-------|-----|-------|-------|------------|------------|-------|-----|---|
| 男 | | | | | | | | | 0 |
| 女 | | | | | 1 0.85% | 1 0.85% | | | 2 |
| 計 | | 0 | 0 | 0 | 1 0.33% | 1 0.33% | 0 | 0 | 2 |

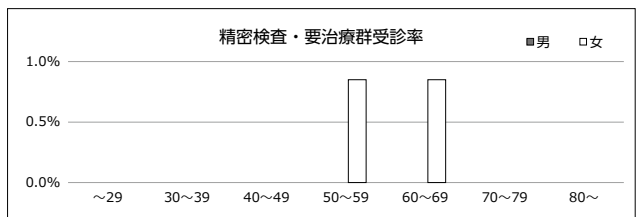
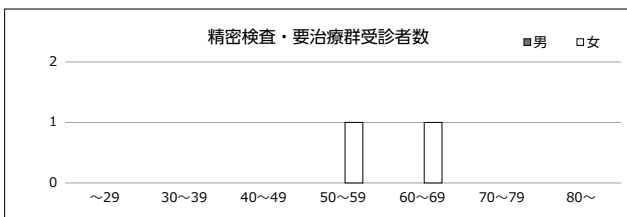

④受診中群

| 性別 | 年齢(歳) | ~29 | 30~39 | 40~49 | 50~59 | 60~69 | 70~79 | 80~ | 計 |
|----|-------|-----|-------|-------|------------|------------|------------|------------|----|
| 男 | | | | | 3 1.58% | 1 0.53% | 5 2.63% | 4 2.11% | 13 |
| 女 | | | | | 3 2.56% | 2 1.71% | 1 0.85% | 1 0.85% | 7 |
| 計 | | 0 | 0 | 0 | 6 1.95% | 3 0.98% | 6 1.95% | 5 1.63% | 20 |

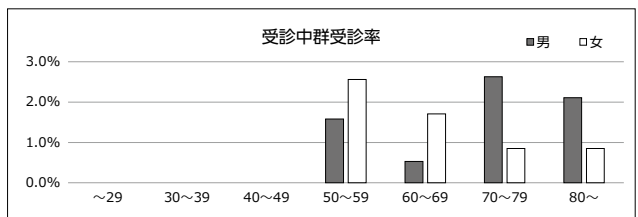
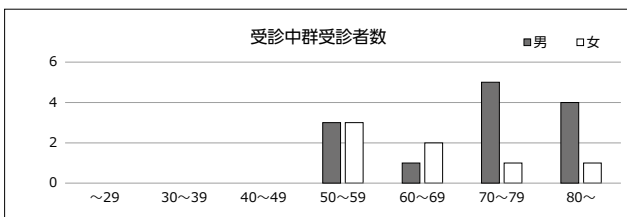

(34) 胃がんリスク層別化 (ABC法)

男 511人 女 258人 合計 769人

①異常なし群

| 性別 | 年齢(歳) | ~29 | 30~39 | 40~49 | 50~59 | 60~69 | 70~79 | 80~ | 計 |
|----|-------|-----|-------------|---------------|---------------|--------------|-------------|------------|-----|
| 男 | | | 25 4.89% | 108 21.13% | 87 17.03% | 57 11.15% | 17 3.33% | 1 0.20% | 295 |
| 女 | | | 12 4.65% | 57 22.09% | 36 13.95% | 33 12.79% | 9 3.49% | 1 0.39% | 148 |
| 計 | | 0 | 37 4.82% | 165 21.47% | 123 15.99% | 90 11.70% | 26 3.38% | 2 0.26% | 443 |

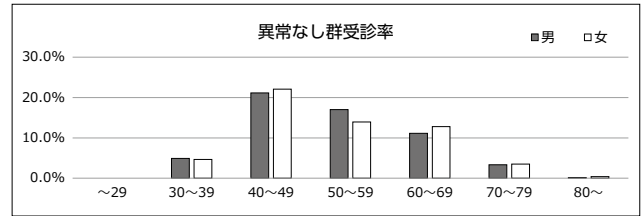
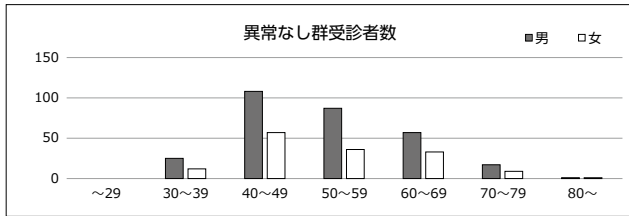

②要経過観察群

| 性別 | 年齢(歳) | ~29 | 30~39 | 40~49 | 50~59 | 60~69 | 70~79 | 80~ | 計 |
|----|-------|-----|-------------|--------------|--------------|--------------|-------------|------------|-----|
| 男 | | | 16 3.13% | 57 11.15% | 54 10.57% | 54 10.57% | 31 6.07% | 4 0.78% | 216 |
| 女 | | | 7 2.71% | 17 6.59% | 31 12.02% | 35 13.57% | 17 6.59% | 3 1.16% | 110 |
| 計 | | 0 | 23 2.99% | 74 9.62% | 85 11.05% | 89 11.57% | 48 6.24% | 7 0.91% | 326 |

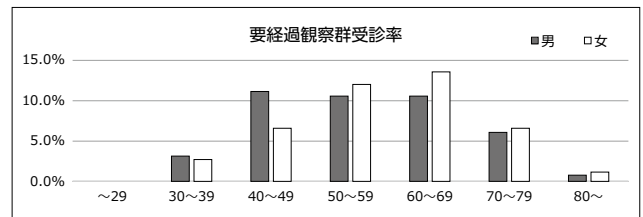
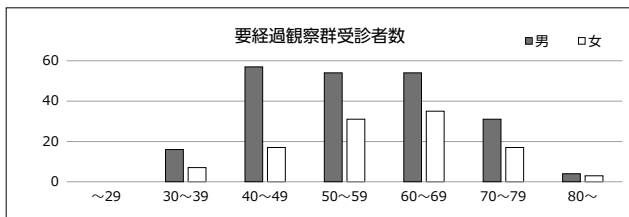

③精密検査・要治療群

| 性別 | 年齢(歳) | ~29 | 30~39 | 40~49 | 50~59 | 60~69 | 70~79 | 80~ | 計 |
|----|-------|-----|-------|-------|-------|-------|-------|-----|---|
| 男 | | | | | | | | | 0 |
| 女 | | | | | | | | | 0 |
| 計 | | 0 | 0 | 0 | 0 | 0 | 0 | 0 | 0 |

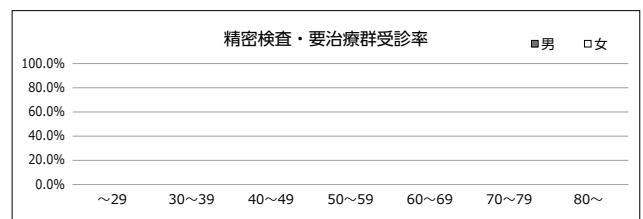
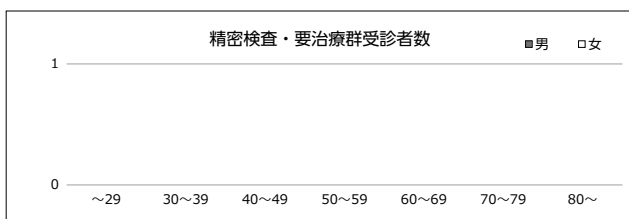

④受診中群

| 性別 | 年齢(歳) | ~29 | 30~39 | 40~49 | 50~59 | 60~69 | 70~79 | 80~ | 計 |
|----|-------|-----|-------|-------|-------|-------|-------|-----|---|
| 男 | | | | | | | | | 0 |
| 女 | | | | | | | | | 0 |
| 計 | | 0 | 0 | 0 | 0 | 0 | 0 | 0 | 0 |

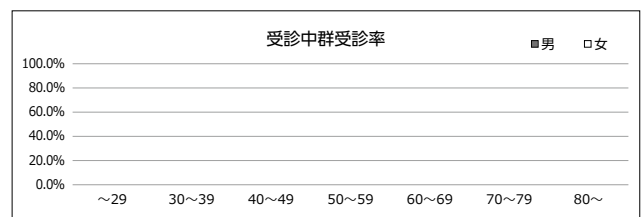
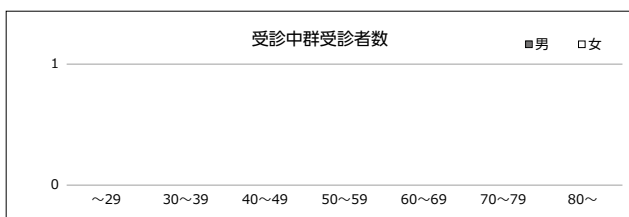

(35) 骨粗しょう症

男 113人 女 729人 合計 842人

①異常なし群

| 性別 | 年齢(歳) | ~29 | 30~39 | 40~49 | 50~59 | 60~69 | 70~79 | 80~ | 計 |
|----|-------|-----|-------------|--------------|---------------|---------------|--------------|------------|-----|
| 男 | | | 7 6.19% | 16 14.17% | 20 17.70% | 29 25.67% | 12 10.63% | 4 3.54% | 88 |
| 女 | | | 10 1.37% | 82 11.25% | 148 20.30% | 112 15.36% | 37 5.08% | 3 0.41% | 392 |
| 計 | | 0 | 17 2.02% | 98 11.64% | 168 19.94% | 141 16.74% | 49 5.82% | 7 0.83% | 480 |

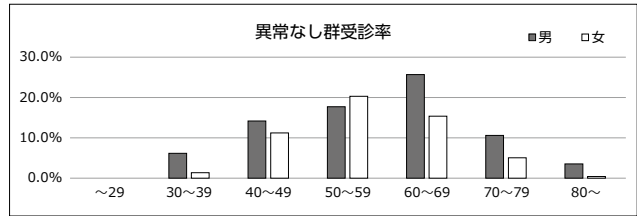
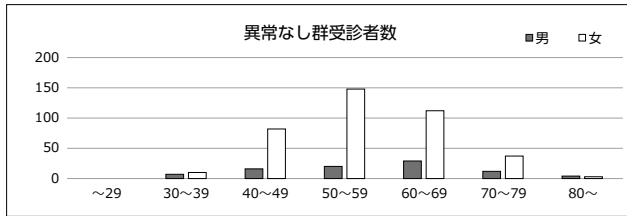

②要経過観察群

| 性別 | 年齢(歳) | ~29 | 30~39 | 40~49 | 50~59 | 60~69 | 70~79 | 80~ | 計 |
|----|-------|-----|------------|-------------|--------------|--------------|-------------|------------|-----|
| 男 | | | | 4 3.54% | 4 3.54% | 5 4.42% | 5 4.42% | 2 1.77% | 20 |
| 女 | | | 2 0.27% | 9 1.23% | 78 10.70% | 89 12.21% | 29 3.98% | 1 0.14% | 208 |
| 計 | | 0 | 2 0.24% | 13 1.54% | 82 9.74% | 94 11.16% | 34 4.04% | 3 0.36% | 228 |

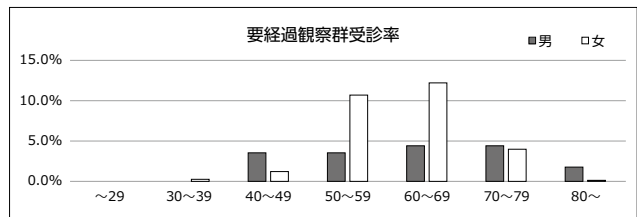
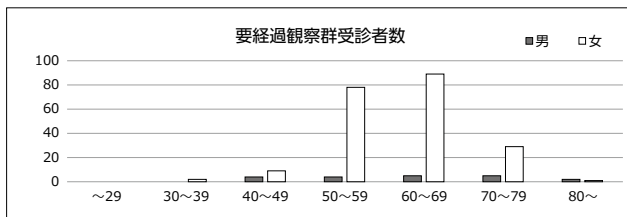

③精密検査・要治療群

| 性別 | 年齢(歳) | ~29 | 30~39 | 40~49 | 50~59 | 60~69 | 70~79 | 80~ | 計 |
|----|-------|-----|-------|------------|-------------|-------------|-------------|------------|----|
| 男 | | | | 1 0.88% | 1 0.88% | 2 1.77% | 1 0.88% | | 5 |
| 女 | | | | 3 0.41% | 20 2.74% | 28 3.84% | 23 3.16% | 3 0.41% | 77 |
| 計 | | 0 | 0 | 4 0.48% | 21 2.49% | 30 3.56% | 24 2.85% | 3 0.36% | 82 |

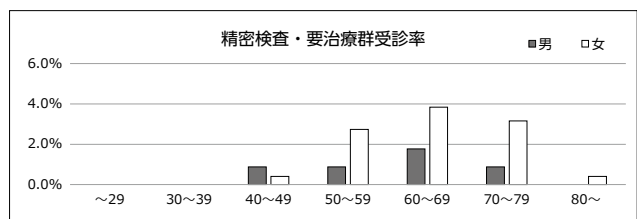
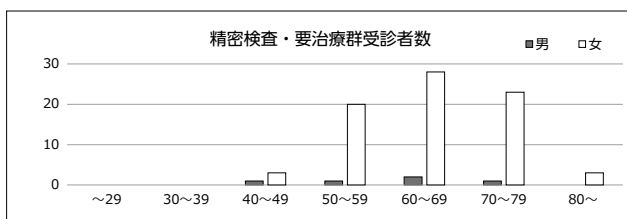

④受診中群

| 性別 | 年齢(歳) | ~29 | 30~39 | 40~49 | 50~59 | 60~69 | 70~79 | 80~ | 計 |
|----|-------|-----|-------|------------|------------|-------------|-------------|------------|----|
| 男 | | | | | | | | | 0 |
| 女 | | | | 1 0.14% | 4 0.55% | 33 4.53% | 11 1.51% | 3 0.41% | 52 |
| 計 | | 0 | 0 | 1 0.12% | 4 0.48% | 33 3.92% | 11 1.31% | 3 0.36% | 52 |

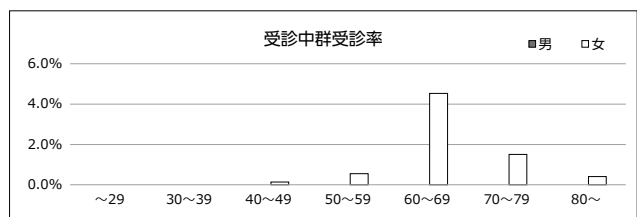
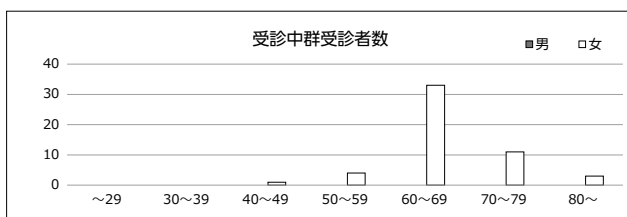

(36) BNP

男 879人 女 517人 合計 1,396人

①異常なし群

| 性別 | 年齢(歳) | ~29 | 30~39 | 40~49 | 50~59 | 60~69 | 70~79 | 80~ | 計 |
|----|-------|-----|-------|--------|--------|--------|--------|-------|-------|
| 男 | 人数 | | 42 | 175 | 237 | 241 | 102 | 18 | 815 |
| | 割合 | | 4.78% | 19.91% | 26.96% | 27.41% | 11.60% | 2.05% | |
| 女 | 人数 | | 21 | 104 | 175 | 127 | 67 | 7 | 501 |
| | 割合 | | 4.06% | 20.12% | 33.86% | 24.56% | 12.96% | 1.35% | |
| 計 | 人数 | 0 | 63 | 279 | 412 | 368 | 169 | 25 | 1,316 |
| | 割合 | | 4.51% | 19.99% | 29.52% | 26.37% | 12.11% | 1.79% | |

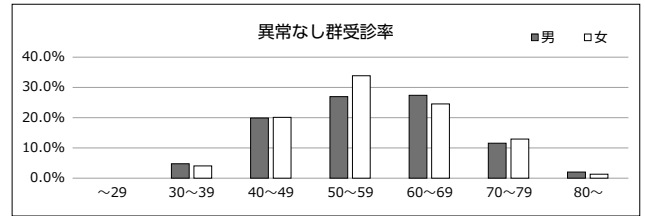
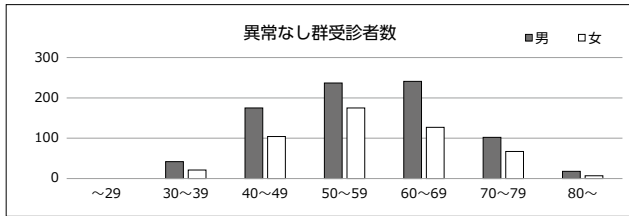

②要経過観察群

| 性別 | 年齢(歳) | ~29 | 30~39 | 40~49 | 50~59 | 60~69 | 70~79 | 80~ | 計 |
|----|-------|-----|-------|-------|-------|-------|-------|-------|----|
| 男 | 人数 | | | | 1 | 10 | 7 | 3 | 21 |
| | 割合 | | | | 0.11% | 1.14% | 0.80% | 0.34% | |
| 女 | 人数 | | | | 1 | 4 | 3 | | 8 |
| | 割合 | | | | 0.19% | 0.77% | 0.58% | | |
| 計 | 人数 | 0 | 0 | 0 | 2 | 14 | 10 | 3 | 29 |
| | 割合 | | | | 0.14% | 1.00% | 0.72% | 0.21% | |

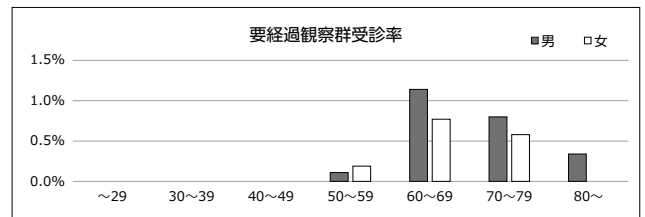
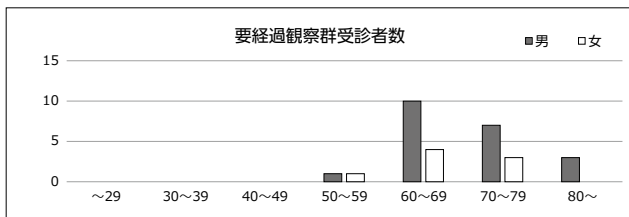

③精密検査・要治療群

| 性別 | 年齢(歳) | ~29 | 30~39 | 40~49 | 50~59 | 60~69 | 70~79 | 80~ | 計 |
|----|-------|-----|-------|-------|-------|-------|-------|-------|---|
| 男 | 人数 | | | | | | 2 | 3 | 5 |
| | 割合 | | | | | | 0.23% | 0.34% | |
| 女 | 人数 | | | | | | | | 0 |
| | 割合 | | | | | | | | |
| 計 | 人数 | 0 | 0 | 0 | 0 | 0 | 2 | 3 | 5 |
| | 割合 | | | | | | 0.14% | 0.21% | |

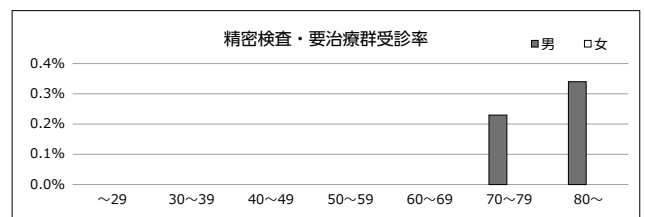
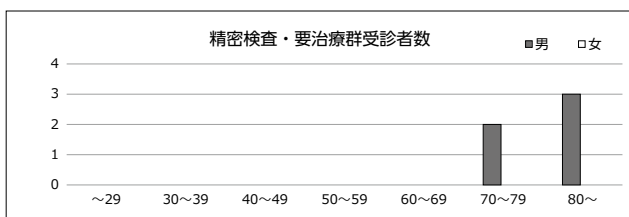

④受診中群

| 性別 | 年齢(歳) | ~29 | 30~39 | 40~49 | 50~59 | 60~69 | 70~79 | 80~ | 計 |
|----|-------|-----|-------|-------|-------|-------|-------|-------|----|
| 男 | 人数 | | | 1 | 8 | 12 | 12 | 5 | 38 |
| | 割合 | | | 0.11% | 0.91% | 1.37% | 1.37% | 0.57% | |
| 女 | 人数 | | | | 3 | 3 | 2 | | 8 |
| | 割合 | | | | 0.58% | 0.58% | 0.39% | | |
| 計 | 人数 | 0 | 0 | 1 | 11 | 15 | 14 | 5 | 46 |
| | 割合 | | | 0.07% | 0.79% | 1.07% | 1.00% | 0.36% | |

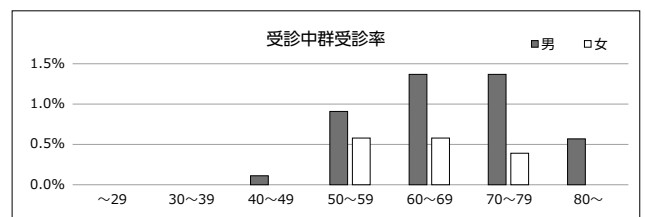
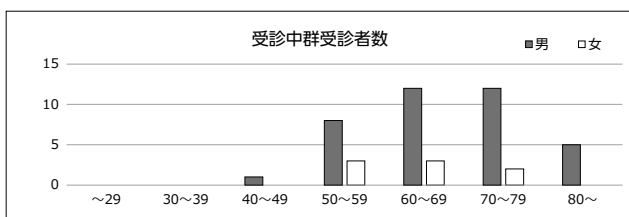

4 フォローアップ事業成績

(1) 精密検査受診実績

| 区 分 | 受診者数 | 紹介状発行数 | 精検回答数 | 精検受検率(%) |
|----------|--------|--------|-------|----------|
| 血圧 | 19,664 | 415 | 183 | 44.1 |
| 胸部X線 | 19,458 | 149 | 140 | 94.0 |
| 胸部C T | 994 | 108 | 98 | 90.7 |
| 上部消化管X線 | 15,197 | 122 | 85 | 69.7 |
| 上部消化管内視鏡 | 1,886 | 287 | 259 | 90.2 |
| 腹部超音波 | 19,648 | 401 | 257 | 64.1 |
| 便潜血 | 19,074 | 1,058 | 639 | 60.4 |
| 心電図 | 19,657 | 115 | 81 | 70.4 |
| 眼科 | 19,589 | 611 | 410 | 67.1 |
| 尿・血液 | 19,664 | 3,439 | 1,566 | 45.5 |
| 乳房検診 | 7,172 | 142 | 130 | 91.5 |
| 子宮検診 | 6,022 | 377 | 273 | 72.4 |
| 腫瘍マーカー | 8,372 | 295 | 206 | 69.8 |
| 骨粗しょう症 | 842 | 82 | 61 | 74.4 |
| リウマチ | 445 | 4 | 3 | 75.0 |
| 計 | | 6,933 | 3,970 | 57.3 |

(2) 確定診断を受けた臓器別がん症例数

| 臓 器 | 受診者数 | 紹介状発行数 | 男 | 女 | 計 | 紹介状発行数に対する割合(%) |
|-----|--------|--------|----|----|----|-----------------|
| 胃 | 17,083 | 112 | 14 | 4 | 18 | 16.07 |
| 食道 | 17,083 | 10 | | | 0 | 0.00 |
| 肺 | 20,452 | 170 | 7 | 2 | 9 | 5.29 |
| 肝臓 | 19,648 | 112 | 3 | | 3 | 2.68 |
| 膵臓 | 19,648 | 125 | | 1 | 1 | 0.80 |
| 胆のう | 19,648 | 54 | | 1 | 1 | 1.85 |
| 腎臓 | 19,648 | 54 | 1 | | 1 | 1.85 |
| 大腸 | 19,074 | 1,057 | 5 | 4 | 9 | 0.85 |
| 前立腺 | 3,034 | 154 | 7 | | 7 | 4.55 |
| 乳房 | 7,172 | 105 | | 26 | 26 | 24.76 |
| 子宮 | 6,022 | 377 | | 1 | 1 | 0.27 |
| 計 | | 2,330 | 37 | 39 | 76 | 3.26 |